



# MUNICÍPIO DE MARMELEIRO

ESTADO DO PARANÁ

029<sub>R</sub>

## CONCURSO PÚBLICO Nº 002/2021 PROCESSO ADMINISTRATIVO Nº 181/2021-LIC

O Diretor do Departamento de Educação e Cultura comunica aos interessados do objeto da licitação na modalidade de CONCURSO PÚBLICO nº 002/2021, que após a análise e verificação da documentação de habilitação, decidiu habilitar as seguintes proponentes:

PROPONENTE
ORLANDA BERNASKI FLACH
DIEGO R. TOMASSONI
MARINA NICEIA CUNHA
SILMARA RODRIGUES PEREIRA
SANDRA JOULART MACHADO
ANILDA SALETE POCKER
EDINEIA DE OLIVEIRA
LEONORA CARNIEL BERBICZ
ELIZABETE DALLA LIBERA
JAQUELINE BARROZO BOM
CAROLINE TEIXEIRA LOCATELLI FERARE
JULIANO BARROZO
SOELI KLAUS
MATEUS DA SILVA KAEFER
CATARINA ALVES RODRIGUES SEVERO
INÊS HELENA G. DE MEDEIROS
JOÃO CARLOS MULLER
CLEOMAR LUIZ CASTOLDI
ELIZA M. S. ARAÚJO
ROBERTO ALBA
SAMANTA FREITAS CARNEIRO NERCOLINI
JEAN PAULO TARTARI

E inabilitar a seguinte proponente:

PROPONENTE	MOTIVO INABILITAÇÃO
JOCELAINE BERNARDI COZER	Por descumprir o item 2.8 inciso I do Edital. Apresenta ligação com responsável pela comissão organizadora.

Comunica outrossim, que dentro do prazo de 5 (cinco) dias úteis, contados a partir do primeiro dia útil após a data de publicação desse resultado de Análise Documental e de Habilitação, o Diretor do Departamento de Educação e Cultura dará vistas ao respectivo processo licitatório, a qualquer das proponentes que se sinta prejudicada, para interposição de recurso.

Marmeleiro, 13 de dezembro de 2021.

**Celso Pedro Scolari**

Diretor do Departamento de Educação e Cultura

Prefeitura Municipal de Mameleiro

EXTRATO PARA PUBLICAÇÃO
ATA DE REGISTRO DE PREÇOS Nº 272/2021
PREGÃO ELETRÔNICO Nº 124/2021

CONTRATANTE: MUNICÍPIO DE MAMELEIRO
CONTRATADA: AUTO TRUCK BRASIL LTDA
OBJETO: A Implantação de Registro de Preços para aquisição constatação um produtos/serviços abaixo especificados:

Table with columns: Itens, Descrição, Marca, Valor Unitário, Valor Total. Includes items for equipment, software, and services.

Table with columns: Itens, Descrição, Marca, Valor Unitário, Valor Total. Includes items for vehicles, tires, and maintenance services.

PRAZO DE EXECUÇÃO E VIGÊNCIA: até a assinatura da ata de registro de preços em 12 de dezembro de 2022.
DATA DE ASSINATURA DA ATA: 13 de dezembro de 2021.

EXTRATO PARA PUBLICAÇÃO
ATA DE REGISTRO DE PREÇOS Nº 272/2021
PREGÃO ELETRÔNICO Nº 127/2021

CONTRATANTE: MUNICÍPIO DE MAMELEIRO
CONTRATADA: CONCRETELOS CONTROLE TECNOLÓGICO LTDA
OBJETO: A Implantação de Registro de Preços para contratação dos serviços abaixo especificados:

Table with columns: Itens, Descrição, Valor Unitário, Valor Total. Includes items for concrete and other materials.

PRAZO DE EXECUÇÃO E VIGÊNCIA: até a assinatura da ata de registro de preços em 12 de dezembro de 2022.
DATA DE ASSINATURA DA ATA: 13 de dezembro de 2021.

CONCURSO PÚBLICO Nº 09/2021
PROCESSO ADMINISTRATIVO Nº 181/2021-LIC

01 Diretor do Departamento de Educação e Cultura com base em informações do órgão da Fundação de Amparo à Pesquisa do Estado de São Paulo (FAPESP), que após análise e certificação da documentação de habilitação, decidiu habilitar as seguintes apresentações:

Table with columns: Nome, Endereço, Telefone, E-mail. Lists candidates for the public competition.

Mameleiro, 13 de dezembro de 2021.
Diretor do Departamento de Educação e Cultura

PREFEITURA MUNICIPAL
BELA VISTA DA CAROBA

RETIFICAÇÃO EDITAL DE LICITAÇÃO
EDITAL DE PREGÃO PRESENCIAL Nº 105/2021

Objeto: CONTRATAÇÃO DE EMPRESA ESPECIALIZADA PARA EXECUÇÃO DE SERVIÇOS DE COLETA, TRANSPORTE E DESTINAÇÃO FINAL DE RESÍDUOS URBANOS, DOMICILIARES DE UM MUNICÍPIO DE BELA VISTA DA CAROBA EM ATERRAMENTO SANITÁRIO DEVIDAMENTE LICENCIADO AMBIENTALMENTE.

Objeto: CREDENCIAMENTO VISANDO CONTRATAÇÃO DE PESSOA JURÍDICA PARA PRESTAÇÃO DE EXAMES DE ULTRASSONOGRAFIA PARA A SECRETARIA MUNICIPAL DE SAÚDE.

Edital: O Edital deverá ser retirado no setor de Licitações do Município de Bela Vista da Caroba, no período de um ano a partir da data de publicação do aviso, no horário de expediente das 08:00 às 11:30, das 13:00 às 17:00 horas.

Prefeitura Municipal de Dois Vizinhos

MUNICÍPIO DE DOIS VIZINHOS - DEPARTAMENTO DE ADMINISTRAÇÃO

Extrato de publicação de Contratos, Atas de Registro de Preços, Convênios e Termos Aditivos nº 186/2021
Contrato nº 184/2021 - Luiz Carlos Menon - Me, CNPJ nº 11.567.863/0001-61

Termo de Retificação referente à Publicação do Extrato de Contratos, Termos Aditivos.
Objeto: Contratos, Atas de Registro de Preços, Convênios, Termos Aditivos nº 185, publicada no dia 11 de dezembro de 2021, no Jornal de Beltrão (edição nº 7347, página 7ª) em virtude de erro material, sendo que:

Objeto: CONTRATO ADMINISTRATIVO DE PRESTAÇÃO DE SERVIÇOS DE MÉDICOS.
Leia-se:
Contrato - 178/2021 - Inexigibilidade nº 048/2021.

CENTRAL
AILOS

COOPERATIVA CENTRAL DE CRÉDITO - AILOS

Edital de Convocação - Assembleia Geral Ordinária Semipresencial
O Presidente do Conselho de Administração da Cooperativa Central de Crédito - Ailos, no uso das atribuições que lhe confere o art. 26 do Estatuto Social, convoca as associadas, que nesta data, para eleição de "quórum", somam 13 (treze), para se reunirem em Assembleia Geral Ordinária Semipresencial, a realizar-se presencialmente na sede da Cooperativa Central de Crédito - Ailos, localizada na Rua General Osório, nº 1.130, Bairro Velho, em Blumenau/SC e no formato digital através da plataforma Ailos Assembleia, no dia 25 de janeiro de 2022, às 14h00min, em primeira convocação, com a presença de 2/3 (dois terços) das associadas, às 15h00min, em segunda convocação, com a presença de metade mais uma das associadas, ou em terceira e última convocação às 16h00min, com a presença de qualquer número, para deliberar sobre a seguinte ordem do dia:

- 1. Apresentação e deliberação do Relatório do Conselho de Administração e demais documentos relativos à prestação de contas do exercício de 2021;
2. Apresentação e deliberação da destinação das sobras apuradas no exercício de 2021;
3. Apresentação e deliberação do plano de trabalho para 2022;
4. Eleição dos componentes do Conselho de Administração com mandato até a AGO de 2026;
5. Fixação do valor dos honorários, das gratificações e das cédulas de presença do Conselho de Administração;
6. Apresentação e deliberação do Regulamento de Auditoria Interna do Sistema Ailos;
7. Ratificação das alterações do Regulamento Interno realizadas pelo Conselho de Administração; e
8. Assuntos gerais de interesse da Cooperativa.

COMUNICADO DO RESULTADO DAS ELEIÇÕES SINDICAIS.

SINDICATO DOS TRABALHADORES NAS INDUSTRIAS DE ALIMENTAÇÃO DE FRANCISCO BELTRÃO - (IPR), torna público em cumprimento à disposição estatutária de que Chapa nº 01 - NOME: "A LFA CONTINUA" COMPOSTA PELAS SEÇÕES FISSIONAIS: PRESIDENTE: Edson Luiz VIEIRA; PRIMEIROS-SECRETÁRIOS: Edson Luiz VIEIRA; SECRETÁRIOS GERAIS: Edson Luiz VIEIRA.

EDITAL DE CONVOCAÇÃO - ASSEMBLEIA GERAL EXTRAORDINÁRIA.

O presidente da Associação dos Funcionários dos Rádios Educadora AM e Continental FM, no uso de suas atribuições vem convocar os associados, em dia com suas obrigações estatutárias, para participarem de uma Assembleia Geral Extraordinária a ser realizada no auditório da Rádio Educadora, no dia 21.12.2021, em convocação única com início às 19:00 horas com a presença de 50%+01 (cinquenta por cento mais um) dos associados, para deliberarem sobre a seguinte ordem do dia:

EXTINÇÃO DA ASSOCIAÇÃO.
Francisco Beltrão, 10 de dezembro de 2021.

Município de Planalto

MUNICÍPIO DE PLANALTO
AVISO DE LICITAÇÃO
"REGÃO ELETRÔNICO" Nº 083/2021

O MUNICÍPIO DE PLANALTO faz saber aos interessados que com base na Lei Federal nº 10.520 de 17 de julho de 2002, Decreto Municipal de nº 2727/2007 de 26/06/2007 e, subsidiariamente, à Lei nº 8.666/93 e complementares, em sua sede sito a Praça São Francisco de Assis, nº 1583, fará realizar Licitação na Modalidade PREGÃO ELETRÔNICO sob nº 083/2021, conforme descrito abaixo:

OBJETO: contratação de empresa para a aquisição de materiais de custeio e investimento, com o fim de estruturar a assistência farmacêutica do Município de Planalto, utilizando os recursos do governo do estado através do IOAF (Incentivo à Organização da Assistência Farmacêutica).
VALOR TOTAL: 28.099,17 (vinte e oito mil noventa e nove reais e dezesseis centavos).

ABERTURA DA PROPOSTA E RECEBIMENTO DOS LANCES: Dia 27 de dezembro de 2021, a partir das 09h00min.
FORMALIZAÇÃO DE CONSULTAS: O referido edital poderá ser obtido junto ao Setor de Licitações do Município de Planalto, através do Portal de Licitações do Município de Planalto, através de solicitação via e-mail: licitacao@planalto.pr.gov.br ou através do site www.comprasgovernamentais.gov.br.

SISTEMA ELETRÔNICO: www.comprasgovernamentais.gov.br
LUIZ CARLOS BONI
Prefeito Municipal

SÚMULA DE RECEBIMENTO DE LICENÇA DE OPERAÇÃO

Suzana Roratto e outros torna público que recebeu do IAP licença de operação para empreendimento avicultura de postura já instalado no lote no 58-A da gleba no 67-FB, localizado na linha Carmélia, Município de Salto do Lontra - PR, venc. 14/03/2022

SÚMULA DE RENOVACÃO DE LICENÇA SIMPLIFICADA

Suzana Roratto e outros torna público que requereu do IAT renovação da licença simplificada para empreendimento avicultura de postura já instalado no lote no 58-A da gleba no 67 - FB, localizado na linha Carmélia, Município de Salto do Lontra - PR

SÚMULA DE RECEBIMENTO DE LICENÇA DE OPERAÇÃO

Ivair Bertolini e outros torna público que recebeu do IAP licença de operação para empreendimento avicultura de postura já instalado no lote no 94-A da gleba no 84-FB, localizado na linha Barra Bonita, Município de Nova Esperança do Sudoeste - PR, venc. 05/03/2022

SÚMULA DE RENOVACÃO DE LICENÇA SIMPLIFICADA

Ivair Bertolini e outros torna público que requereu do IAT renovação da licença simplificada para empreendimento avicultura de postura já instalado no lote no 94-A da gleba no 84- FB, localizado na linha Barra Bonita, Município de Nova Esperança do Sudoeste - PR.



# DIÁRIO OFICIAL ELETRÔNICO

MUNICÍPIO DE MARMELEIRO - PARANÁ

TERÇA-FEIRA, 14 DE DEZEMBRO DE 2021

ANO: V

EDIÇÃO Nº: 1130- 15 Pág(s)

ATOS DO PODER EXECUTIVO

## SUMÁRIO

PORTARIA Nº 6.649, DE 13 DE DEZEMBRO DE 2021 .....	1
CONCURSO PÚBLICO Nº 002/2021 PROCESSO ADMINISTRATIVO Nº 181/2021-LIC .....	1
EXTRATO PARA PUBLICAÇÃO ATA DE REGISTRO DE PREÇOS Nº 277/2021 PREGÃO ELETRÔNICO Nº 124/2021 .....	2
EXTRATO PARA PUBLICAÇÃO ATA DE REGISTRO DE PREÇOS Nº 278/2021 PREGÃO ELETRÔNICO Nº 127/2021 .....	5
RELATÓRIO DE DIÁRIAS CONCEDIDAS REFERENTE AO MÊS DE NOVEMBRO DE 2021 .....	5
EDITAL Nº 0141/2021 IMPOSIÇÃO DE PENALIDADE DE INFRAÇÃO DE TRÂNSITO .....	6
RESOLUÇÃO "AD REFERENDUM" 022/2021 – CONSELHO MUNICIPAL DE SAÚDE .....	7
RESOLUÇÃO "AD REFERENDUM" 023/2021 – CONSELHO MUNICIPAL DE SAÚDE .....	8
RESOLUÇÃO "AD REFERENDUM" 024/2021 – CONSELHO MUNICIPAL DE SAÚDE .....	9
RESOLUÇÃO "AD REFERENDUM" 025/2021 – CONSELHO MUNICIPAL DE SAÚDE .....	10
ERRATA .....	11
EXTRATO PARA PUBLICAÇÃO CONTRATO DE COMPRA Nº 17/2021 DA DISPENSA Nº 10/2021 VINCULADOS AO PROCESSO Nº 17/2021 .....	14

## PORTARIA Nº 6.649, DE 13 DE DEZEMBRO DE 2021.

Concede licença maternidade a servidora e dá outras providências.

O PREFEITO DO MUNICÍPIO DE MARMELEIRO, Estado do Paraná, no uso de suas atribuições legais, e considerando os documentos arquivados na pasta funcional da servidora e o disposto do §2º, do art. 71, da Lei nº 2.095, de 2013,

### RESOLVE:

**Art. 1º** CONCEDER Licença-Maternidade por 120 (cento e vinte) dias consecutivos, a servidora **Luciana Rodrigues Dos Santos**, matrícula nº 1531-8, cargo Servente Geral, no período de 4 de dezembro de 2021 a 2 de abril de 2022.

**Art. 2º** Esta portaria entra em vigor na data de sua publicação, retroagindo seus efeitos a 4 de dezembro de 2021.

Marmeleiro, 13 de dezembro de 2021.

**PAULO JAIR PILATI**  
Prefeito de Marmeleiro

## CONCURSO PÚBLICO Nº 002/2021 PROCESSO ADMINISTRATIVO Nº 181/2021-LIC

O Diretor do Departamento de Educação e Cultura comunica aos interessados do objeto da licitação na modalidade de CONCURSO PÚBLICO nº 002/2021, que após a análise e verificação da documentação de habilitação, decidiu habilitar as seguintes proponentes:

PROPONENTE
ORLANDA BERNASKI FLACH



Diário Oficial Assinado Eletronicamente com Certificado Padrão ICP-Brasil e Protocolado com Carimbo de Tempo SCT de acordo com a Medida Provisória 2200-2 do Art. 10º de 24.08.01 da ICP-Brasil

O Município de Marmeleiro dá garantia da autenticidade deste documento, desde que visualizado através de <http://www.marmeleiro.pr.gov.br/> no link Diário Oficial.

Início

*Assinado*



# DIÁRIO OFICIAL ELETRÔNICO

MUNICÍPIO DE MARMELEIRO - PARANÁ

TERÇA-FEIRA, 14 DE DEZEMBRO DE 2021

ANO: V

EDIÇÃO Nº: 1130- 15 Pág(s)

## ATOS DO PODER EXECUTIVO

DIEGO R. TOMASSONI
MARINA NICEIA CUNHA
SILMARA RODRIGUES PEREIRA
SANDRA JOULART MACHADO
ANILDA SALETE POCKER
EDINEIA DE OLIVEIRA
LEONORA CARNIEL BERBICZ
ELIZABETE DALLA LIBERA
JAQUELINE BARROZO BOM
CAROLINE TEIXEIRA LOCATELLI FERARE
JULIANO BARROZO
SOELI KLAUS
MATEUS DA SILVA KAEFER
CATARINA ALVES RODRIGUES SEVERO
INÊS HELENA G. DE MEDEIROS
JOÃO CARLOS MULLER
CLÉOMAR LUIZ CASTOLDI
ELIZA M. S. ARAÚJO
ROBERTO ALBA
SAMANTA FREITAS CARNEIRO NERCOLINI
JEAN PAULO TARTARI

E inabilitar a seguinte proponente:

PROONENTE	MOTIVO INABILITAÇÃO
JOCELAINÉ BERNARDI COZER	Por descumprir o item 2.8 inciso I do Edital. Apresenta ligação com responsável pela comissão organizadora.

Comunica outrossim, que dentro do prazo de 5 (cinco) dias úteis, contados a partir do primeiro dia útil após a data de publicação desse resultado de Análise Documental e de Habilitação, o Diretor do Departamento de Educação e Cultura dará vistas ao respectivo processo licitatório, a qualquer das proponentes que se sinta prejudicada, para interposição de recurso.

Marmeleiro, 13 de dezembro de 2021.

**Celso Pedro Scolari**  
Diretor do Departamento de Educação e Cultura

### EXTRATO PARA PUBLICAÇÃO ATA DE REGISTRO DE PREÇOS Nº 277/2021 PREGÃO ELETRÔNICO Nº 124/2021

CONTRATANTE: MUNICÍPIO DE MARMELEIRO

CONTRATADA: AUTO TRUCK BRASIL LTDA

OBJETO: A implantação de Registro de Preços para aquisição/contratação dos produtos/serviços abaixo especificados:

**LOTE 01**

Item	Qtde.	Unid. Medida	Descrição	Marca	Valor Unitário	Valor Total
01	5	Unidades	Aquisição de tacógrafos novos (Seva DT-1050C). Mais que um avançado equipamento de monitoração, o DT-1050C traz a função cronotacógrafo digital de última geração. De fácil operação, ele armazena todos os dados relevantes de uma viagem com precisão. Possui gabinete compacto que facilita a instalação no painel do veículo.	SEVA	2.189,09	10.945,45



Diário Oficial Assinado Eletronicamente com Certificado Padrão ICP-Brasil e Protocolado com Carimbo de Tempo SCT de acordo com a Medida Provisória 2200-2 do Art. 10º de 24.08.01 da ICP-Brasil

O Município de Marmeleiro dá garantia da autenticidade deste documento, desde que visualizado através de <http://www.marmeleiro.pr.gov.br/> no link Diário Oficial.

Início

*on bid.*





# MUNICÍPIO DE MARMELEIRO

ESTADO DO PARANÁ

033R

## ANEXO I

### Ficha de Inscrição Concurso de Decoração Natalina

Marmeleiro – PR

Data de Inscrição: 03 / 02 / 2021.

**Categoria:**

Imóvel Residencial Urbano

Imóvel Residencial Rural

Dados do Imóvel Residencial Urbano ou Rural:

Endereço (rua ou Localidade rural) Valdevinos Macali  
nº 305

Bairro: Santa Rita  
CEP.: 85615-000

Responsável pela Decoração / Inscrição

Nome (legível): Amilda Salette Packer  
RG: 3.513.388 CPF: 046.703.839-92  
Telefone: (46) 9 88224185 Celular: ( )  
E-mail: amildasalettepackeramilda@gmail.com

Declaro estar ciente do regulamento do Concurso de Natal do município de Marmeleiro, PR.

Amilda S. Packer  
Assinatura do responsável pela inscrição

**SERÃO INDEFERIDAS AS INSCRIÇÕES QUE NÃO APRESENTAREM ASSINATURA E  
PREENCHIMENTO CORRETO DOS DADOS SOLICITADOS.**



# MUNICÍPIO DE MARMELEIRO

ESTADO DO PARANÁ

034<sub>R</sub>

## ANEXO II

### TERMO DE AUTORIZAÇÃO DE USO DE IMAGEM

Nome: Amilda S. Packer  
representante do imóvel localizado a Rua  
Valdeirino Maciel, 305 Bairro:  
Santo Rita, nesta cidade, portador da C.I n°  
1.513.188 e do CPF n° 046.761.839-92 AUTORIZO o uso das  
imagens em todo e qualquer material entre fotos e documentos, para ser utilizada em atos, programas,  
serviços e campanhas dos órgãos públicos do Município de Marmeleiro, para serem essas destinadas à  
divulgação ao público em geral.

A presente autorização é concedida a título gratuito, abrangendo o uso da imagem referente ao  
Concurso de Decoração Natalina, em todo território nacional e no exterior, das seguintes formas:

- (I) outdoor;
- (II) busdoor; folhetos em geral (encartes, mala direta, catálogo, etc.);
- (III) folder de apresentação; (IV) anúncios em revistas e jornais em geral;
- (V) home page;
- (VI) cartazes;
- (VII) back-light;
- (VIII) mídia eletrônica (painéis, videotapes, televisão, cinema, programa para rádio, entre outros).

Por ser a expressão da verdade, firmo a presente sem que nada haja a ser reclamado a título de direitos conexos as imagens ou a qualquer outro, e assino a presente autorização em 02 (duas) vias de igual teor e forma.

Marmeleiro, 03 de dezembro de 2021.

Amilda S. Packer  
Proponente



# MUNICÍPIO DE MARMELEIRO

ESTADO DO PARANÁ

035<sub>R</sub>

## ANEXO III

### TERMO DE RENÚNCIA

Eu, Anilda S. Poeker abaixo assinado, participante do Edital de Licitação na modalidade Concurso nº 002/2021, declaro na forma e sob as penas impostas na Lei nº 8.666/93, de 21 de junho de 1993, que não pretendo recorrer da decisão da Comissão de Julgadora e da Coordenação do Departamento de Educação e Cultura, que julgou os documentos de habilitação preliminar, renunciando, assim, expressamente, ao direito de recurso e ao prazo respectivo, e concordando, em consequência, com o curso de procedimento licitatório.

Marmeleiro, 03 de dezembro de 2021.

Anilda S. Poeker

(Assinatura e identificação do Participante)

CPF: 046763839-92

RG: 3.533.388

(REPÚBLICA FEDERATIVA DO BRASIL)

SECRETARIA DE SEGURANÇA PÚBLICA  
 INSTITUTO DE IDENTIFICAÇÃO DO PARANÁ

REGISTRO GERAL 1.513.188

NOME ANILDA SALETE BEDNARSKI

FILIAÇÃO João Bednarski  
 Natalia Bednarski

Fco Beltrão - PR - 21-Julho-1958

NATURALIDADE DATA DO NASCIMENTO

CURTIDA PR 14-Dezembro-1975

Delegado de Polícia - Diretor

(VALIDA EM TODO O TERRITÓRIO NACIONAL)

CASA DA MÓDIA DO BRASÍL

ANILDA SALETE PACHER

046.761.839 92

CPF

MINISTÉRIO DA FAZENDA  
 Secretaria da Receita Federal



036<sub>R</sub>

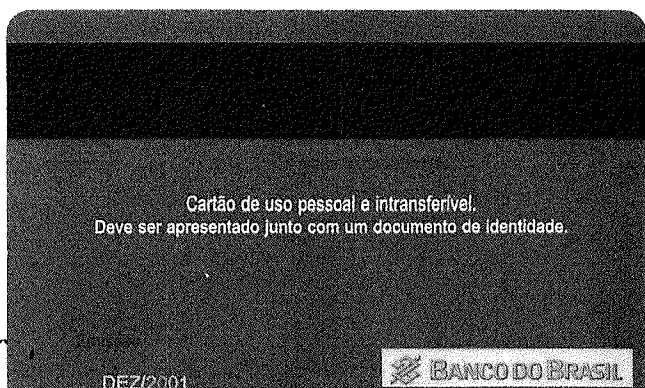

037

**CONTA**

Companhia de Saneamento do Paraná

Inscrição Estadual 101.80080-64  
Internet: www.sanepar.com.br

FONE SANEPAR: 0800 - 200 - 0115

038R

NOME DO CLIENTE: ANILDA SALETE PACKER MATRÍCULA: 07703197  
 ENDEREÇO: R. VALDEVINO MACIEL Nº 106 L. 02 P. AFONSO E SETS Nº LADO - Nº FRENTE  
 CEP: 85.615-000 LOCAL: MARILÉITRO  
 ROTEIRO DE LEITURA: 169-03-18-169-10870 HIDRÔMETRO: 149163265-4-1 CAT - RES - COM - IND - UTP - POP: 011 001

QUALIDADE DA ÁGUA DISTRIBUÍDA	Turbidez	Cor	Cloro	Fúor	Coll. Totais	Definições no verso
Nº Mínimo de Amostras Exigidas	20	20	30	16	20	
Nº Amostras Realizadas	20	20	30	16	20	
Nº Amostras que Atenderam à Legislação	20	20	30	16	20	

Conclusão: TODAS AS AMOSTRAS ATENDERAM À LEGISLAÇÃO

HISTÓRICO DE PAGAMENTOS - CONDICIONADO AS OBSERVAÇÕES CONSTANTES NO VERSO

Agos	Jan	Fev	Mar	Abr	Mai	Jun	Jul	Ago	Set	Out	Nov	Dez
2020	PAGO	PAGO	PAGO	PAGO	PAGO	PAGO	PAGO	PAGO	PAGO	PAGO	PAGO	PAGO
2021	PAGO	PAGO	PAGO	PAGO	PAGO	PAGO	PAGO	PAGO	PAGO	PAGO	PAGO	PAGO

DESCRIÇÃO DOS SERVIÇOS TARCADOS

SANEPAR(R\$)
MULTA ÁGUA
MULTA ESGOTO
AT. MONET. P/ ATRASO

FAIXAS DE CONSUMO	VOLUME	VALOR M3/RS		TOTAIS	
		ÁGUA	ESGOTO	ÁGUA	ESGOTO
RES Mínimo	5				
De 6 a 10m3	2	1,33		43,11	34,49
				2,66	2,13

HISTÓRICO DE CONSUMO/m3

11/20	12/20	01/21	02/21	03/21	04/21	05/21	06/21	07/21	08/21	09/21	
8	6	8	3	7	7	6	4	4	4	6	
DIAS DE CONSUMO		DATA LEITURA		LEITURA ANTERIOR		LEITURA ATUAL		CONSUMO/m3		REFERÊNCIA	
32		05/10/2021		747		754		7		10/2021	
MOTIVO DA AUSÊNCIA DE LEITURA				MÉDIA DE CONSUMO/m3 ÚLTIMOS 5 MESES				VENCIMENTO			
				4				05/11/2021			
PREVISÃO PRÓXIMA LEITURA		ÁGUA		ESGOTO		SERVIÇOS		TOTAL			
05/11/2021		45,77		36,62		1,62		84,01			

RELATORIO DA QUALIDADE DA ÁGUA: WWW.SANEPAR.COM.BR.  
 ATENDIMENTO: FRANCISCO.BELTRAO@SANEPAR.COM.BR

TRIBUTOS FEDERAIS - LEI 12.741 - VALOR APROXIMADO R\$ 6,87  
 AUTENTICAÇÃO NO VERSO OBSERVAÇÕES NO VERSO COMPROVANTE CLIENTE



# MUNICÍPIO DE MARMELEIRO

ESTADO DO PARANÁ

039<sub>R</sub>

## ANEXO I

### Ficha de Inscrição Concurso de Decoração Natalina

Marmeleiro – PR

Data de Inscrição: 03 / 12 / 2021.

**Categoria:**

**Imóvel Residencial Urbano**

**Imóvel Residencial Rural**

Dados do Imóvel Residencial Urbano ou Rural:

Endereço (rua ou Localidade rural) Rua 6

nº 1376

Bairro: Santa Rita

CEP.: 85615-000

Responsável pela Decoração / Inscrição

Nome (legível): Edineia de Oliveira

RG: 992707-3

CPF: 067.061.489-03

Telefone: (046-98818-1958 Celular: (

E-mail: Edineiaoliveira2009@gmail.com

Declaro estar ciente do regulamento do Concurso de Natal do município de Marmeleiro, PR.

Edineia de Oliveira

Assinatura do responsável pela inscrição

SERÃO INDEFERIDAS AS INSCRIÇÕES QUE NÃO APRESENTAREM ASSINATURA E  
PREENCHIMENTO CORRETO DOS DADOS SOLICITADOS.





# MUNICÍPIO DE MARMELEIRO

ESTADO DO PARANÁ

## ANEXO II

### TERMO DE AUTORIZAÇÃO DE USO DE IMAGEM

Nome: Edineia de Oliveira  
representante do imóvel localizado a Rua Rua 6 Bairro: Santa Rita  
no 1376, nesta cidade, portador da C.I nº 9921 707-3 e do CPF nº 067.061.489-03 AUTORIZO o uso das imagens em todo e qualquer material entre fotos e documentos, para ser utilizada em atos, programas, serviços e campanhas dos órgãos públicos do Município de Marmeleiro, para serem essas destinadas à divulgação ao público em geral.

A presente autorização é concedida a título gratuito, abrangendo o uso da imagem referente ao Concurso de Decoração Natalina, em todo território nacional e no exterior, das seguintes formas:

- (I) outdoor;
- (II) busdoor; folhetos em geral (encartes, mala direta, catálogo, etc.);
- (III) folder de apresentação; (IV) anúncios em revistas e jornais em geral;
- (V) home page;
- (VI) cartazes;
- (VII) back-light;
- (VIII) mídia eletrônica (painéis, videotapes, televisão, cinema, programa para rádio, entre outros).

Por ser a expressão da verdade, firmo a presente sem que nada haja a ser reclamado a título de direitos conexos as imagens ou a qualquer outro, e assino a presente autorização em 02 (duas) vias de igual teor e forma.

Marmeleiro, 03 de Dezembro de 2021.

Edineia de Oliveira  
Proponente



# MUNICÍPIO DE MARMELEIRO

ESTADO DO PARANÁ

## ANEXO III

### TERMO DE RENÚNCIA

Eu, Edineia de Oliveira abaixo assinado, participante do Edital de Licitação na modalidade Concurso nº 002/2021, declaro na forma e sob as penas impostas na Lei nº 8.666/93, de 21 de junho de 1993, que não pretendo recorrer da decisão da Comissão de Julgadora e da Coordenação do Departamento de Educação e Cultura, que julgou os documentos de habilitação preliminar, renunciando, assim, expressamente, ao direito de recurso e ao prazo respectivo, e concordando, em consequência, com o curso de procedimento licitatório,.

marmeleiro, 03 de Dezembro de 2021.

Edineia de Oliveira

(Assinatura e identificação do Participante)

CPF:

RG:



Rua José Izidoro Blazetto, 158  
81200-240 Curitiba - PR  
CNPJ 04.388.898/0001-08  
IE 90.233.073-99 IM 423.992-4



0800 51 00 116

Unidade Consumidora

042.8

EDINEIA DE OLIVEIRA  
R SEIS, 1376

106524046  
Venimento

CEP: 86816000 MARMELEIRO - PR  
CPF: 06706149903

01/12/2021  
Valor a Pagar

R\$ 324,24

Responsavel pela manutencao da Iluminacao Publica: Municipio 4635268100

O debito sujeita ao corte a partir de 25/11/2021. O contrato e encerrado se mantido 3 meses em corte, alem das demais cobranças conforme legislação. Atraso de 45 dias sujeita ao CADIN e valores de atividades acessórias podem ser excluídos. Eventual reaviso anterior permanece valido. Se pago, desconsidere.

Referencia Valor  
10/2021 264,14

Informações Técnicas

No. Medidor: 0400632112 - BIFASICO Mes Referência: 11/2021  
Leitura Anterior 08/10/2021 3780 Leitura Atual 09/11/2021 4039 Medido 32 dias Constante de Multiplicacao 1,00 Total Faturado 259 kWh Consumo Medio/Dia 8,09 kWh Data Apresentação 09/11/2021  
Proxima Leitura Prevista: 10/12/2021 RESIDE/RESIDENCIAL

Informações Suplementares

ENERGIA ELETRICA CONSUMO Tarifas 0,658810 Tensao Contratada: 127 / 220 volts  
Limite faixa adequada de Tensao: 117 - 133 / 202 - 231 volts

MES	10/21	09/21	08/21	07/21	06/21	05/21	04/21	03/21	02/21	01/21	12/20	11/20
CONS	193	204	223	203	205	203	239	204	201	295	239	225
PGTO		18/10	13/09	13/09	12/07	12/07	06/05	09/05	18/03	17/02	17/12	17/12

Valores Naturados

NOTA FISCAL CONTA DE ENERGIA ELETRICA no. 221712399 Serie B  
Emitida em 01/11/2021

Produto Descrição	Un.	Consumo	Valor Unitario	Valor Total	Base de Calculo	Allq ICMS
01 ENERGIA ELETRICA CONSUMO	kWh	259	0,856293	221,78	221,78	29,00%
02 ENERGIA CON B ESCASSEZ HID	kWh			15,84	15,84	29,00%
03 ENERGIA CONS. B VERMELHA P2	kWh			40,49	40,49	29,00%
04 CONT II ILLUMIN PUBLICA MUNICIPI				40,00		
05 CRED META CONT 09/2021				-0,29		
06 MULTA POR ATRASO NO PAGAMENT				4,01		
07 ACRESCIMO MORATORIO				1,27		
08 JUROS CONTA ANTERIOR				1,14		
Base de Calculo do ICMS:		278,11	Valor ICMS:	60,64	Valor Total da Nota Fiscal:	324,24

Reservado ao Fisco

5DA9.5E14.19D4.C07F.01D9.E937.0D48.1271

L 20664/21, aliquota ICMS composta por 27% ICMS e 2% Fundo de Combate a Pobreza. INCLUSO NA FATURA PIS R\$ 2,84 E COFINS R\$ 13,14, CONFORME RES. ANEEL 130/2005. O Programa de Reducao Voluntaria de Consumo-Aneel dara desconto na fatura para quem economizar energia. Seu consumo medio foi de 233 kWh em 2020. Para ter o desconto, a meta de reducao e de 23 kWh/mes. Acesse [www.copel.com/prvc](http://www.copel.com/prvc) A PARTIR DE 01/09: ADICIONAL BANDEIRA ESCASSEZ HIDRICA CONFORME RES-MME 3/2021 A qualquer tempo pode ser solicitado o cancelamento de valores nao relacionados a prestacao do servico de energia eletrica, como convenios e doacoes. DEBITOS: 10/2021 R\$ 264,14  
Periodos Band.Tarif.: Vermelha P2:09/10-31/10 Escas.Hidri:01/11-09/11

VÁLIDA EM TODO  
O TERRITÓRIO NACIONAL  
2093123589

NOME  
**EDINEIA DE OLIVEIRA**

DOC. IDENTIDADE / ÓRG. EMISSOR / UF  
9921707-3 SESP PR

CPF DATA NASCIMENTO  
067.061.489-03 19/05/1989



FILIAÇÃO  
JORGE FERNANDES DE  
OLIVEIRA  
MARIA ARRUDA DE  
OLIVEIRA

PERMISSÃO ACC CAT. HAB.  
AB

Nº REGISTRO VALIDADE 1ª HABILITAÇÃO  
06434256833 20/02/2025 12/08/2015



OBSERVAÇÕES

PROIBIDO PLASTIFICAR  
2093123589

*Edineia de Oliveira*  
ASSINATURA DO PORTADOR

LOCAL DATA EMISSÃO  
MARMELEIRO, PR 20/02/2020

*[Signature]*  
ASSINATURA DO EMISSOR 04473332885  
PR917682016

PARANÁ



# MUNICÍPIO DE MARMELEIRO

ESTADO DO PARANÁ

044R

## ANEXO I

Ficha de Inscrição Concurso de Decoração Natalina

Marmeleiro – PR

Data de Inscrição: 06 / 12 / 2021.

Categoria:

Imóvel Residencial Urbano

Imóvel Residencial Rural

Dados do Imóvel Residencial Urbano ou Rural:

Endereço (rua ou Localidade rural) Rua Remédio Rodrigues de Lima  
209

Bairro: Centro

CEP.: 85615-000

Responsável pela Decoração / Inscrição

Nome (legível): Leonora Carmil Bodin

RG: 12564888-6

CPF: 05516485975

Telefone: (41) 35251363

Celular: (41) 988090828

E-mail: leonora.carmil7@gmail.com

Declaro estar ciente do regulamento do Concurso de Natal do município de Marmeleiro, PR.

*Leonora Carmil Bodin*

Assinatura do responsável pela inscrição

SERÃO INDEFERIDAS AS INSCRIÇÕES QUE NÃO APRESENTAREM ASSINATURA E  
PREENCHIMENTO CORRETO DOS DADOS SOLICITADOS.



# MUNICÍPIO DE MARMELEIRO

ESTADO DO PARANÁ

## ANEXO II

### TERMO DE AUTORIZAÇÃO DE USO DE IMAGEM

Nome: Leonoro Werniel Bortez,  
representante do imóvel localizado a Rua  
Memário Rodrigues de Lima, Bairro:  
Centro, nesta cidade, portador da C.I n°  
12564888-6 e do CPF n° 055164859-75 AUTORIZO o uso das  
imagens em todo e qualquer material entre fotos e documentos, para ser utilizada em atos, programas,  
serviços e campanhas dos órgãos públicos do Município de Marmeleiro, para serem essas destinadas à  
divulgação ao público em geral.

A presente autorização é concedida a título gratuito, abrangendo o uso da imagem referente ao  
Concurso de Decoração Natalina, em todo território nacional e no exterior, das seguintes formas:

- (I) outdoor;
- (II) busdoor; folhetos em geral (encartes, mala direta, catálogo, etc.);
- (III) folder de apresentação; (IV) anúncios em revistas e jornais em geral;
- (V) home page;
- (VI) cartazes;
- (VII) back-light;
- (VIII) mídia eletrônica (painéis, videotapes, televisão, cinema, programa para rádio, entre outros).

Por ser a expressão da verdade, firmo a presente sem que nada haja a ser reclamado a título de direitos conexos as imagens ou a qualquer outro, e assino a presente autorização em 02 (duas) vias de igual teor e forma.

Marmeleiro, 06 de Dezembro de 2021.

Leonoro Werniel Bortez  
Proponente



# MUNICÍPIO DE MARMELEIRO

ESTADO DO PARANÁ

046<sub>R</sub>

## ANEXO III

### TERMO DE RENÚNCIA

Eu, Beomara abaixo assinado, participante do Edital de Licitação na modalidade Concurso nº 002/2021, declaro na forma e sob as penas impostas na Lei nº 8.666/93, de 21 de junho de 1993, que não pretendo recorrer da decisão da Comissão de Julgadora e da Coordenação do Departamento de Educação e Cultura, que julgou os documentos de habilitação preliminar, renunciando, assim, expressamente, ao direito de recurso e ao prazo respectivo, e concordando, em consequência, com o curso de procedimento licitatório,.

Marmeleiro, 06 de Dezembro de 2021.

Beomara Corniel Belliz

(Assinatura e identificação do Participante)

CPF: 05536485975

RG: 325648886





Copel Distribuição S.A.  
José Izidoro Bizetto, 158 bl.C - Mossunguê - Curitiba PR - CEP 81200-240  
CNPJ: 04.368.898/0001-06- IE 90.233.073-99 - IM 423.992-4



www.copel.com  
0800 51 00 116

047 R

JEAN WILLIAN MARQUES HAUBERT  
R ROMARIO RODRIGUES DE LIMA, 208 - RC 01 654700  
CENTRO - MARMELEIRO - PR - CEP: 85615-000

85196 01 001 654700  
CPF 079.983.619-21

Mês de referência

Novembro/2021

Vencimento

06/12/2021

Unidade Consumidora

59225084

VALOR A PAGAR

R\$ 169,57

Responsabilidade da Manutenção de Ilumina Pública: Município 4635258100

FAT-01-20212150304921-55

ALERTA: ECONOMIZE ENERGIA. BRASIL EM BANDEIRA DE ESCASSEZ HÍDRICA

Informações Técnicas

Nº Medidor: MD 0312106487 - MONOFASICO

Reside/Residencial

Leitura Anterior	Leitura Atual	Medido	Constante de Multiplicação	Total Faturado	Consumo Médio Diário	Data de Emissão	Próxima Leitura Prevista
02/10/2021 10536	03/11/2021 10659	32 dias 123 kWh	1	123 kWh	3,84 kWh	04/11/2021	03/12/2021

Histórico de Consumo e Pagamento

Mês	kWh	Dt.Pgto.	Valor
10/2021	119	08/11/2021	152,18
09/2021	122	04/10/2021	152,71
08/2021	0		
07/2021	0		
06/2021	0		
05/2021	0		
04/2021	0		
03/2021	0		
02/2021	0		
01/2021	0		
12/2020	0		
11/2020	0		

Valores Faturados

NOTA FISCAL/CONTA DE ENERGIA ELÉTRICA Nº 220.916.497 - SÉRIE B  
Emitida em 01/11/2021

Produto Descrição	Un.	Consumo	Valor Unitário	Valor Total	Base Cál.	Aliq. ICMS
ENERGIA ELETRICA CONSUMO	kWh	123	0,852358	104,84	104,84	29,00%
ENERGIA CONS B ESCASSEZ HID	kWh			2,48	2,48	29,00%
ENERGIA CONS. B.VERMELHA P2	kWh			24,12	24,12	29,00%
ACRESCIMO MORATORIO				0,43		
JUROS CONTA ANTERIOR				0,51		
MULTA POR ATRASO NO PAGAMENTO				2,35		
CONT ILUMIN PUBLICA MUNICIPIO				35,00		
CRED VIOL META CONT 09/2021				-0,16		

Informações Suplementares

Tarifas
ENERGIA ELET CONSUMO 0,558810

Tensão Contratada: 127/127 volts  
Limite Adequado Tensão: 117 a 133/117 a 133 volts

Reaviso de Vencimento

Base de Cálculo do ICMS	Valor ICMS	Valor Total da Nota Fiscal
131,44	38,11	169,57

Reservado ao Fisco

0A81.AE3C.C8E9.71AF.C405.4A4C.1144.682E

L 20554/21, alíquota ICMS composta por 27% ICMS e 2% Fundo de Combate a Pobreza.  
FATURA COM ELEVAÇÃO TARIFARIA EM FUNÇÃO DE RECLASSIFICAÇÃO CADASTRAL.  
INCLUSO NA FATURA PIS R\$1,27 E COFINS R\$5,89 CONFORME RES. ANEEL 130/2005.  
DATA DE VENCIMENTO ALTERADA CONFORME SOLICITADO  
A PARTIR DE 01/03: ADICIONAL BANDEIRA ESCASSEZ HÍDRICA CONFORME RES-MME 3/2021  
A qualquer tempo pode ser solicitado o cancelamento de valores não relacionados à prestação do serviço de energia elétrica, como convênios e doações.  
Atraso superior a 45 dias sujeita inclusão no cadastro de inadimplentes CADIN/PR  
Agora é possível recorrer à Ouvidoria da Copel pelo Site ou Mobile.  
ALERTA: ECONOMIZE ENERGIA. BRASIL EM BANDEIRA DE ESCASSEZ HÍDRICA  
DEBITOS: 10/2021 R\$ 152,18  
Períodos Band. Tarif.: Vermelha P2:03/10-31/10 Escas.Hidri:01/11-03/11

Unidade Consumidora 59225084  
Mês 11/2021

Autenticação Mecânica

Vencimento 06/12/2021  
Valor a Pagar 169,57



8369000001 6 69570111000 6 00101020212 3 15030492155 7



VÁLIDA EM TODO O TERRITÓRIO NACIONAL

REGISTRO GERAL: **12.564.888-6** DATA DE EXPEDIÇÃO: 06/06/2008

NOME: **LEONORA CARNIEL BERBICZ**

FILIAÇÃO: WALDIR PORTELLO BERBICZ  
TEREZINHA CARNIEL BERBICZ

NATURALIDADE: PATO BRANCO/PR DATA DE NASCIMENTO: 04/04/1986

DOC. ORIGEM: COMARCA=PATO BRANCO/PR, DA SEDE  
C.NASC=34335, LIVRO=57A, FOLHA=245

CPF: 055.184.859-75

CURITIBA/PR

ASSINATURA DO DIRETOR

LEI Nº 7.116 DE 29/08/83

INTEPRINT LTDA.

REPÚBLICA FEDERATIVA DO BRASIL

SECRETARIA DE ESTADO DA SEGURANÇA PÚBLICA  
INSTITUTO DE IDENTIFICAÇÃO DO PARANÁ

**RG: 12.564.888-6**

POLEGAR DIREITO

*Leonora Carniel Berbicz*

ASSINATURA DO TITULAR

CARTEIRA DE IDENTIDADE

INTEPRINT LTDA.



# MUNICÍPIO DE MARMELEIRO

ESTADO DO PARANÁ

049 R

## ANEXO I

### Ficha de Inscrição Concurso de Decoração Natalina

Marmeleiro – PR

Data de Inscrição: 06 / 12 / 2021.

#### Categoria:

Imóvel Residencial Urbano

Imóvel Residencial Rural

#### Dados do Imóvel Residencial Urbano ou Rural:

Endereço (rua ou Localidade rural) Avenida Alvorada  
nº 561

Bairro: Alvorada  
CEP.: 85.615.000

#### Responsável pela Decoração / Inscrição

Nome (legível): Elizabeth Dalla Libera  
RG: 4.601.148-9 CPF: 644.321.909-06  
Telefone: ( ) \_\_\_\_\_ Celular: ( ) 46 999129122  
E-mail: lala.dl@hotmail.com

Declaro estar ciente do regulamento do Concurso de Natal do município de Marmeleiro, PR.

Elizabeth Dalla Libera  
Assinatura do responsável pela inscrição

SERÃO INDEFERIDAS AS INSCRIÇÕES QUE NÃO APRESENTAREM ASSINATURA E  
PREENCHIMENTO CORRETO DOS DADOS SOLICITADOS.



# MUNICÍPIO DE MARMELEIRO

ESTADO DO PARANÁ

## ANEXO II

### TERMO DE AUTORIZAÇÃO DE USO DE IMAGEM

Nome: Elizabeth Dalla Libera,  
representante do imóvel localizado a Rua  
Unida Alvorada Bairro:  
Alvorada nesta cidade, portador da C.I n°  
561 e do CPF n° 644.321.906-06 AUTORIZO o uso das  
imagens em todo e qualquer material entre fotos e documentos, para ser utilizada em atos, programas,  
serviços e campanhas dos órgãos públicos do Município de Marmeleiro, para serem essas destinadas à  
divulgação ao público em geral.

A presente autorização é concedida a título gratuito, abrangendo o uso da imagem referente ao  
Concurso de Decoração Natalina, em todo território nacional e no exterior, das seguintes formas:

- (I) outdoor;
- (II) busdoor; folhetos em geral (encartes, mala direta, catálogo, etc.);
- (III) folder de apresentação; (IV) anúncios em revistas e jornais em geral;
- (V) home page;
- (VI) cartazes;
- (VII) back-light;
- (VIII) mídia eletrônica (painéis, videotapes, televisão, cinema, programa para rádio, entre outros).

Por ser a expressão da verdade, firmo a presente sem que nada haja a ser reclamado a título de direitos conexos as imagens ou a qualquer outro, e assino a presente autorização em 02 (duas) vias de igual teor e forma.

Marmeleiro, 06 de dezembro de 2021.

[Assinatura]  
Proponente



# MUNICÍPIO DE MARMELEIRO

ESTADO DO PARANÁ

## ANEXO III

### TERMO DE RENÚNCIA

Eu, Elizabete abaixo assinado, participante do Edital de Licitação na modalidade Concurso nº 002/2021, declaro na forma e sob as penas impostas na Lei nº 8.666/93, de 21 de junho de 1993, que não pretendo recorrer da decisão da Comissão de Julgadora e da Coordenação do Departamento de Educação e Cultura, que julgou os documentos de habilitação preliminar, renunciando, assim, expressamente, ao direito de recurso e ao prazo respectivo, e concordando, em consequência, com o curso de procedimento licitatório,.

Marmeleiro, 06 de Dezembro de 2021.

Elizabete Dalla Biberio  
(Assinatura e identificação do Participante)

CPF:

RG:

REGISTRO GERAL 4.601.148-1 DATA DE EXPEDIÇÃO 24/04/1986

NOME ELIZABETE DALLA LIBERA

FILIAÇÃO NACIZO DALLA LIBERA DIRCE DALLA LIBERA

NATURALIDADE FRANC. BELTRÃO/PR DATA DE NASCIMENTO 13/06/1972

DOC. ORIGEM COMARCA=FCO BELTRÃO/PR, DA SEDE

C.NASC 8592, LIVRO=AG, FOLHA=149

CPF 644.321.909-06

CURITIBA-PR

ASSINATURA DO DIRETOR

LEI Nº 116 DE 29/08/83

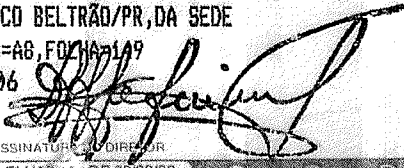



SECRETARIA DE ESTADO DE SEGURANÇA PÚBLICA  
INSTITUTO DE IDENTIFICAÇÃO DO PARANÁ



POLEGAR DIREITO

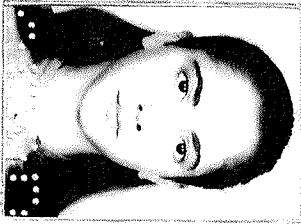

*Elizabete Dalla Sódora*  
ASSINATURA DO TITULAR

CARTEIRA DE IDENTIDADE

052-V  
R





Copel Distribuição S.A.  
Rua José Izidoro Blazetto, 158  
81200-240 Curitiba - PR  
CNPJ 04.368.898/0001-08  
IE 90.233.073-99 IM 423.992-4



www.copel.com  
0800 51 00 116

Unidade Consumidora

ELIZABETE DALLA LIBERA

AV ALVORADA, 661 - RC 03 546000

CEP: 85615000

MARMELEIRO - PR

CPF: 64432190906

57957932

Vencimento

21/11/2021

Valor a Pagar

R\$ 348,93

Responsavel pela manutencao da Iluminacao Publica: Municipio 4635258100

Reaviso de Vencimento

Informações Técnicas

No. Medidor: 0244830945 - BIFASICO				Mes Referência: 11/2021		
Leitura Anterior	Leitura Atual	Medido	Constante de Multiplicação	Total Faturado	Consumo Medio/Dia	Data Apresentação
02/10/2021	03/11/2021	32 dias	1,00	289 kWh	9,03 kWh	03/11/2021
57347	57636	289 kWh				
Proxima Leitura Prevista: 03/12/2021				RESIDE/RESIDENCIAL		

Informações Suplementares

ENERGIA ELETRICA CONSUMO	Tarifas	Tensao Contratada:	AS [1.6.137.0]
	0,558810	127 / 220 volts	
		Limite faixa adequada de Tensao:	
		117 - 133 / 202 - 231 volts	

MES	10/21	09/21	08/21	07/21	06/21	05/21	04/21	03/21	02/21	01/21	12/20	11/20
CONS	284	245	299	266	241	231	329	265	230	206	308	330
PGTO	21/10	21/09	23/08	21/07	21/06	21/05	22/04	22/03	22/02	20/01	21/12	23/11

Valores Faturados

NOTA FISCAL CONTA DE ENERGIA ELETRICA no. 222828993 Serie B  
Emitida em 01/11/2021

Produto Descricao	Un.	Consumo	Valor Unitario	Valor Total	Base de Calculo	Aliq. ICMS
01 ENERGIA ELETRICA CONSUMO	kWh	289	0,962422	246,35	246,35	29,00%
02 ENERGIA CON B ESCASSEZ HID	kWh			5,85	5,85	29,00%
03 ENERGIA CONS. B. VERMELHA P2	kWh			56,73	56,73	29,00%
04 CONT ILLUMIN PUBLICA MUNICIPI				40,00		
Base de Calculo do ICMS:		308,93	Valor ICMS:	89,67	Valor Total da Nota Fiscal:	348,93

Reservado ao Fisco	
82F1.8676.060E.EB67.B735.5E0E.34B7.0FA9	

L 20654/21, aliquota ICMS composta por 27% ICMS e 2% Fundo de Combate a Pobreza. INCLUSO NA FATURA PIS R\$ 3,01 E COFINS R\$ 13,83. CONFORME RES. ANEEL 130/2006. O Programa de Reducao Voluntaria de Consumo-Aneel dara desconto na fatura para quem economizar energia. Seu consumo medio foi de 303 kWh em 2020. Para ter o desconto, a meta de reducao e de 30 kWh/mes. Acesse [www.copel.com/prvc](http://www.copel.com/prvc) A qualquer tempo pode ser solicitado o cancelamento de valores nao relacionados a prestacao do servico de energia eletrica, como convenios e doacoes. Agora e possivel recorrer a Ouvidoria da Copel pelo Site ou Mobile. Atraso superior a 45 dias sujeita inclusao no cadastro de inadimplentes CADIN/PR A PARTIR DE 01/09: ADICIONAL BANDEIRA ESCASSEZ HIDRICA CONFORME RES-MME 3/2021 ALERTA: ECONOMIZE ENERGIA. BRASIL EM BANDEIRA DE ESCASSEZ HIDRICA Periodos Band. Tarif.: Vermelha P2:03/10-31/10 Escas.Hidri:01/11-03/11

Vencimento: 21/11/2021

Valor a pagar: R\$ 348,93

Control	Numero de Identificacao	Mes	AS [1.6.137.0]
01-20212150117905-5	57957932	11/2021	

83640000003 7 48930111000 8 00101020212 3 15011790505 2





# MUNICÍPIO DE MARMELEIRO

ESTADO DO PARANÁ

054  
R

## ANEXO I

### Ficha de Inscrição Concurso de Decoração Natalina Marmeleiro – PR

Data de Inscrição: 07 / DEZ / 2021.

**Categoria:**

**Imóvel Residencial Urbano**

**Imóvel Residencial Rural**

Dados do Imóvel Residencial Urbano ou Rural:

Endereço (rua ou Localidade rural) Napolião Barrozo  
nº 102

Bairro: Cooperamar  
CEP.: \_\_\_\_\_

Responsável pela Decoração / Inscrição

Nome (legível): Fernando Bom e Jacqueline Barrozo Bom  
RG: 10114165-9 CPF: 066.28439917  
Telefone: (46) 999405019 Celular: (46) 999387073  
E-mail: Jaquikeke@Yahoo.com.br

Declaro estar ciente do regulamento do Concurso de Natal do município de Marmeleiro, PR.

Jacqueline Barrozo Bom  
Assinatura do responsável pela inscrição

SERÃO INDEFERIDAS AS INSCRIÇÕES QUE NÃO APRESENTAREM ASSINATURA E  
PREENCHIMENTO CORRETO DOS DADOS SOLICITADOS.



# MUNICÍPIO DE MARMELEIRO

ESTADO DO PARANÁ

055 R

## ANEXO II

### TERMO DE AUTORIZAÇÃO DE USO DE IMAGEM

Nome: Jaqueline Barrozo Bom,  
representante do imóvel localizado a Rua  
Napoleão Barozzi, Bairro:  
Elophamar, nesta cidade, portador da C.I n°  
10114165-9 e do CPF n° 06628439917 AUTORIZO o uso das  
imagens em todo e qualquer material entre fotos e documentos, para ser utilizada em atos, programas,  
serviços e campanhas dos órgãos públicos do Município de Marmeleiro, para serem essas destinadas à  
divulgação ao público em geral.

A presente autorização é concedida a título gratuito, abrangendo o uso da imagem referente ao  
Concurso de Decoração Natalina, em todo território nacional e no exterior, das seguintes formas:

- (I) outdoor;
- (II) busdoor; folhetos em geral (encartes, mala direta, catálogo, etc.);
- (III) folder de apresentação; (IV) anúncios em revistas e jornais em geral;
- (V) home page;
- (VI) cartazes;
- (VII) back-light;
- (VIII) mídia eletrônica (painéis, videotapes, televisão, cinema, programa para rádio, entre outros).

Por ser a expressão da verdade, firmo a presente sem que nada haja a ser reclamado a título de direitos conexos as imagens ou a qualquer outro, e assino a presente autorização em 02 (duas) vias de igual teor e forma.

Marmeleiro, 07 de DEZEMBRO de 2021.

Jaqueline Barrozo Bom  
Proponente



# MUNICÍPIO DE MARMELEIRO

ESTADO DO PARANÁ

## ANEXO III

### TERMO DE RENÚNCIA

Eu, Jaqueline B.B. abaixo assinado, participante do Edital de Licitação na modalidade Concurso nº 002/2021, declaro na forma e sob as penas impostas na Lei nº 8.666/93, de 21 de junho de 1993, que não pretendo recorrer da decisão da Comissão de Julgadora e da Coordenação do Departamento de Educação e Cultura, que julgou os documentos de habilitação preliminar, renunciando, assim, expressamente, ao direito de recurso e ao prazo respectivo, e concordando, em consequência, com o curso de procedimento licitatório,.

Marmeleiro, 07 de DEZ de 2021.

Jaqueline Barrozo Bern  
(Assinatura e identificação do Participante)  
CPF: 066.284.399-17  
RG: 30914165-9

REPÚBLICA FEDERATIVA DO BRASIL

SECRETARIA DE ESTADO DA SEGURANÇA PÚBLICA  
INSTITUTO DE IDENTIFICAÇÃO DO PARANÁ



FOLHA Nº 118



Jaqueline Barrozo  
ASSINATURA DO TITULAR

CARTEIRA DE IDENTIDADE

AMERICAN BANK NOTE CO. LTD.

VALIDA EM TODO O TERRITÓRIO NACIONAL

REGISTRO GERAL 10.114.165-9 DATA DE EXPEDIÇÃO 09/07/2004

NOME JAQUELINE BARROZO

FILIAÇÃO OLMIRO DOS SANTOS BARROZO MARIA ALICE DOS SANTOS BARROZO

NATURALIDADE MARMELEIRO/PR DATA DE NASCIMENTO 08/01/1988

DOC ORIGEM COMARCA=FCO BELTRÃO/PR, MARMELEIRO C.NASC 5708, LIVRO=A13, FOLHA=118

CPF

CURITIBA-PR

ASSINATURA DO DIRETOR

LEI Nº 7.116 DE 29/08/83

AMERICAN BANK NOTE CO. LTD.



MINISTÉRIO DA FAZENDA  
Secretaria da Receita Federal

# CPF

066.284.399-17

JACQUELINE BARROZO

08/01/1988









# MUNICÍPIO DE MARMELEIRO

ESTADO DO PARANÁ

060 R

## ANEXO I

### Ficha de Inscrição Concurso de Decoração Natalina

Marmeleiro – PR

Data de Inscrição: 08 / Dezembro / 2021.

#### Categoria:

Imóvel Residencial Urbano

Imóvel Residencial Rural

#### Dados do Imóvel Residencial Urbano ou Rural:

Endereço (rua ou Localidade rural) Limha Km 4 BR 280  
nº 51 Número

Bairro: Km 4

CEP.: 85675000

#### Responsável pela Decoração / Inscrição

Nome (legível): Caroline Teicina Locatelli Lerere  
RG: 12.935.337-6 CPF: 091.590.389-00  
Telefone: 46 991051842 Celular: 46 991051842  
E-mail: carlmayza123@gmail.com

Declaro estar ciente do regulamento do Concurso de Natal do município de Marmeleiro, PR.

Caroline J. Locatelli-Lerere  
Assinatura do responsável pela inscrição

SERÃO INDEFERIDAS AS INSCRIÇÕES QUE NÃO APRESENTAREM ASSINATURA E  
PREENCHIMENTO CORRETO DOS DADOS SOLICITADOS.



# MUNICÍPIO DE MARMELEIRO

ESTADO DO PARANÁ

061<sub>R</sub>

## ANEXO II

### TERMO DE AUTORIZAÇÃO DE USO DE IMAGEM

Nome: Caroline Teixeira Locatelli Lenore,  
representante do imóvel localizado a Rua  
Rm 4 BR 280, Bairro:  
Rm 4 nesta cidade, portador da C.I n°  
12.935.337-6 e do CPF n° 091590389-00 AUTORIZO o uso das  
imagens em todo e qualquer material entre fotos e documentos, para ser utilizada em atos, programas,  
serviços e campanhas dos órgãos públicos do Município de Marmeleiro, para serem essas destinadas à  
divulgação ao público em geral.

A presente autorização é concedida a título gratuito, abrangendo o uso da imagem referente ao  
Concurso de Decoração Natalina, em todo território nacional e no exterior, das seguintes formas:

- (I) outdoor;
- (II) busdoor; folhetos em geral (encartes, mala direta, catálogo, etc.);
- (III) folder de apresentação; (IV) anúncios em revistas e jornais em geral;
- (V) home page;
- (VI) cartazes;
- (VII) back-light;
- (VIII) mídia eletrônica (painéis, videotapes, televisão, cinema, programa para rádio, entre outros).

Por ser a expressão da verdade, firmo a presente sem que nada haja a ser reclamado a título de direitos conexos as imagens ou a qualquer outro, e assino a presente autorização em 02 (duas) vias de igual teor e forma.

Marmeleiro, 08 de Dezembro de 2021.

Caroline T. Locatelli Lenore  
Proponente



# MUNICÍPIO DE MARMELEIRO

ESTADO DO PARANÁ

062<sub>R</sub>

## ANEXO III

### TERMO DE RENÚNCIA

Eu, Caroline J. L. Lenora abaixo assinado, participante do Edital de Licitação na modalidade Concurso nº 002/2021, declaro na forma e sob as penas impostas na Lei nº 8.666/93, de 21 de junho de 1993, que não pretendo recorrer da decisão da Comissão de Julgadora e da Coordenação do Departamento de Educação e Cultura, que julgou os documentos de habilitação preliminar, renunciando, assim, expressamente, ao direito de recurso e ao prazo respectivo, e concordando, em consequência, com o curso de procedimento licitatório,.

Marmeleiro, 08 de Dezembro de 2021.

Caroline Teixeira Locatelli Lenora  
(Assinatura e identificação do Participante)

CPF: 091.590.389-00  
RG: 12.935.337-6

REPÚBLICA FEDERATIVA DO BRASIL

SECRETARIA DE ESTADO DA SEGURANÇA PÚBLICA  
E ADMINISTRAÇÃO PENITENCIÁRIA  
INSTITUTO DE IDENTIFICAÇÃO DO PARANÁ

RG: 12.935.337-6



POLEGAR DIREITO



ASSINATURA DO TITULAR  
CARTEIRA DE IDENTIDADE

*Caroline Teixeira Locatelli Ferare*

VÁLIDA EM TODO O TERRITÓRIO NACIONAL

REGISTRO GERAL: 12.935.337-6 DATA DE EXPEDIÇÃO: 02/05/2018

NOME: **CAROLINE TEIXEIRA LOCATELLI FERARE**

FILIAÇÃO: ARI LOCATELLI  
NOILI SALINI TEIXEIRA LOCATELLI

NATURALIDADE: MARMELEIRO/PR DATA DE NASCIMENTO: 18/02/1994

DOC. ORIGEM: COMARCA=FRANC.BELTRÃO/PR, MARMELEIRO  
C.CAS=2628, LIVRO=10B, FOLHA=10

CPF: 091.590.389-00

CURITIBA/PR

ASSINATURA DO DIRETOR  
LEI Nº 7.116 DE 29/09/83

PROIBIDO PLASTIFICAR

PARA SER USADA POR OUTRAS FOLHAS DESEMPENHAR AS FUNÇÕES DE IDENTIFICAÇÃO DO PARANÁ É NECESSÁRIO O USO DE FOLHAS DESEMPENHADAS POR ESTE INSTITUTO DE IDENTIFICAÇÃO DO PARANÁ. NÃO SERÁ VÁLIDA EM CASO DE FOLHA MICHELADO.

### Declaração de Residência

Eu Adão Correia de Souza, brasileiro(a), portador(a) da Cédula de Identidade sob nº 4.636.178-4, inscrito(a) no CPF sob nº 643.831.999-68,  
 DECLARO para devidos fins que Caroline J. Locatelli Ferraz, brasileiro(a), portador(a) da Cédula de Identidade sob nº 12.935.337-6, inscrito(a) no CPF sob nº 091.590.389-00, reside na minha propriedade situada na Rua: linha km 4, nº \_\_\_\_\_, bairro Rural, na cidade de marmeleiro - PR

A casa é:

Compartilhada

Alugada

Outros: Própria

A presente expressão é de verdade e vai assinada por mim.

marmeleiro PR, 08 junho 2021 :

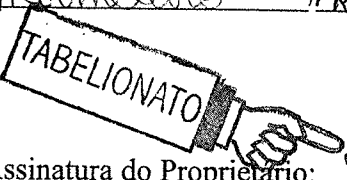

Assinatura do Proprietário: Adão Correia de Souza

Nome do Proprietário do imóvel: Adão Correia de Souza  
 CPF: 643.831.999-68  
 RG: 4.636.178-4

ATENÇÃO: Esta declaração deverá ser apresentada juntamente com um comprovante de água, luz ou telefone fixo atualizado e em nome do proprietário do imóvel.

**MARMELEIRO-PR**

TABELIONATO DE NOTAS E PROTESTO DE TÍTULOS DE MARMELEIRO-PR  
 Rua Laurindo Crestani, 409 - sala 01 - Centro - CEP: 85615-000. Fone: (46) 3525-1177  
 Maria Sislei Danguí - Agente Delegada

Selo nº **1814674CVA000000935221H**  
 Consulte esse selo em <http://horus.funarpen.com.br/consulta>

Reconheço por **VERDADEIRO** a assinatura de **ADAO CORREIA DE SOUZA**, \*0017\*, Dou. te. Marmeleiro-PR, 08 de junho de 2021.  
 Em Teste  da Verdade.

Giovani Danguí Girardello  
 GIOVANI DANGUI GIRARDELLO  
 Escrevente Substituto



Giovani Danguí Girardello  
Escrevente Substituto



Copel Distribuição S.A.  
José Izidoro Biazzetto, 158 bl.C - Mossunguê - Curitiba PR - CEP 81200-240  
CNPJ: 04.368.898/0001-06- IE 90.233.073-99 - IM 423.992-4



www.copel.com  
0800 51 00 116

ADAO CORREIA DE SOUZA  
LIN KM 4, 651 265000  
RURAL DE MARMELEIRO  
MARMELEIRO - PR - 85615-000

CPF: 643.831.999-68

Responsável pela manutenção da Iluminação Pública:  
Município 4635258100

Mês de Referência

Outubro/2021

Unidade Consumidora

10134158

VENCIMENTO

10/11/2021

VALOR A PAGAR

R\$ 3.499,09

FAT-01-20212038432672-65

**DENUNCIE O FURTO DE FIOS! LIGUE 181.**

Informações Técnicas

RURAL / CULTIVO DE MILHO

Nº Medidor: 0390241948 / TRIFASICO

Leitura Anterior	Leitura Atual	Medido	Constante de Multiplicação	Total Faturado	Consumo Médio Diário	Data de Emissão	Próxima Leitura Prevista
03/09/2021 78331	04/10/2021 82010	31 dias 3679 kWh	1	3679 kWh	118,68 kWh	18/10/2021	04/11/2021

Histórico de Consumo e Pagamento

Mês	kWh	Dt. Pgto.	Valor
09/2021	3261		2.928,02
08/2021	3214	25/09/2021	2.799,31
07/2021	3357		2.810,73
06/2021	3162	25/08/2021	2.264,82
05/2021	3114	27/07/2021	2.158,03
04/2021	4410	26/06/2021	3.060,44
03/2021	2978	24/05/2021	2.068,98
02/2021	2971	22/04/2021	2.034,99
01/2021	4101	25/03/2021	3.089,25
12/2020	2860	23/02/2021	1.971,47
11/2020	2820	26/01/2021	1.941,90
10/2020	3442	26/12/2020	2.284,15

Valores Faturados

NOTA FISCAL/CONTA DE ENERGIA ELETRICA Nº. 216.405.063 SÉRIE - B  
Emitida em: 01/10/2021

Produto Descrição	Unid.	Consumo	Valor Unitário	Valor Total	Base Cál.	Aliq. ICMS
Energia Eletrica Consumo	kWh	3679	0,699119	2.572,06	2.572,06	25,00%
Subsidio Tarifario				350,73	350,73	25,00%
Energia Cons. B. Vermelha P2	kWh			742,71	742,71	25,00%
Total - Preco (1)				3.665,50		
Acrescimo Moratorio				12,15		
Juros Conta Anterior				13,66		
Multa por Atraso no Pagamento				54,49		
Subsidio Tarifario Liquido				-246,71		
Total - Outros (2)				-166,41		

Informações Suplementares

ENERGIA ELET CONSUMO

Tarifas  
0,491750

Tensão Contratada: 127/220 volts.  
Limite Adequado de Tensão: 117 a 133/202 a 231 volts.

Reaviso de Valor

Base de Cálculo do ICMS 3.665,50	Valor ICMS 916,37	Valor Total da Nota Fiscal R\$ 3.499,09
Reservado ao Fisco		
0A53.0A6C.761D.0CD1.FCC5.D782.5D05.FC61		

FATURAMENTO REALIZADO COM A LEITURA FORNECIDA PELO CLIENTE  
Desconto Rural R\$ 246,71  
ESTA UNIDADE CONSUMIDORA ESTA SUJEITA A SUSPENSÃO DE FORNECIMENTO INCLUSO NA FATURA PIS R\$30,59 E COFINS R\$140,28 CONFORME RES. ANEEL 130/2005. A PARTIR DE 01/09: ADICIONAL BANDEIRA ESCASSEZ HIDRICA CONFORME RES-MME 3/2021 A PARTIR DE 01/10/2021 - PIS/PASEP 1,13% e COFINS 5,19%.  
Atraso superior a 45 dias sujeita inclusão no cadastro de inadimplentes CADIN/PR  
ALERTA: ECONOMIZE ENERGIA. BRASIL EM BANDEIRA DE ESCASSEZ HÍDRICA  
Agora é possível recorrer à Ouvidoria da Copel pelo Site ou Mobile.  
A qualquer tempo pode ser solicitado o cancelamento de valores não relacionados à prestação do serviço de energia elétrica, como convênios e doações.  
DEBITOS: 07/2021 R\$ 2.810,73

Unidade Consumidora  
10134158  
Mês  
10/2021  
Vencimento  
10/11/2021  
Valor a Pagar  
R\$ 3.499,09

Autenticação Mecânica

83630000034 3 99090111000 9 00101020212 3 03843267265 7

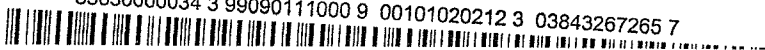



# MUNICÍPIO DE MARMELEIRO

ESTADO DO PARANÁ

066<sub>R</sub>

## ANEXO I

### Ficha de Inscrição Concurso de Decoração Natalina

Marmeleiro – PR

Data de Inscrição: 08 / 12 / 2021.

**Categoria:**

Imóvel Residencial Urbano

Imóvel Residencial Rural

Dados do Imóvel Residencial Urbano ou Rural:

Endereço (rua ou Localidade rural) Linha novo São João  
nº

Bairro: interior  
CEP.: 85615.000

Responsável pela Decoração / Inscrição

Nome (legível): Juliano Barrozo  
RG: 94496110 CPF: 05954508909  
Telefone: ( ) \_\_\_\_\_ Celular: ( ) 46999018288  
E-mail: amanda-loh@hotmail.com

Declaro estar ciente do regulamento do Concurso de Natal do município de Marmeleiro, PR.

Juliano Barrozo  
Assinatura do responsável pela inscrição

SERÃO INDEFERIDAS AS INSCRIÇÕES QUE NÃO APRESENTAREM ASSINATURA E  
PREENCHIMENTO CORRETO DOS DADOS SOLICITADOS.



# MUNICÍPIO DE MARMELEIRO

ESTADO DO PARANÁ

067<sub>R</sub>

## ANEXO II

### TERMO DE AUTORIZAÇÃO DE USO DE IMAGEM

Nome: Juliano Barrozo,  
representante do imóvel localizado a Rua  
Linha Novo São João, Bairro:  
interior, nesta cidade, portador da C.I n°  
9449 611 0 e do CPF n° 059 545 089 09 AUTORIZO o uso das  
imagens em todo e qualquer material entre fotos e documentos, para ser utilizada em atos, programas,  
serviços e campanhas dos órgãos públicos do Município de Marmeleiro, para serem essas destinadas à  
divulgação ao público em geral.

A presente autorização é concedida a título gratuito, abrangendo o uso da imagem referente ao  
Concurso de Decoração Natalina, em todo território nacional e no exterior, das seguintes formas:

- (I) outdoor;
- (II) busdoor; folhetos em geral (encartes, mala direta, catálogo, etc.);
- (III) folder de apresentação; (IV) anúncios em revistas e jornais em geral;
- (V) home page;
- (VI) cartazes;
- (VII) back-light;
- (VIII) mídia eletrônica (painéis, videotapes, televisão, cinema, programa para rádio, entre outros).

Por ser a expressão da verdade, firmo a presente sem que nada haja a ser reclamado a título de direitos conexos as imagens ou a qualquer outro, e assino a presente autorização em 02 (duas) vias de igual teor e forma.

Marmeleiro, 08 de dezembro de 2021.

Juliano Barrozo  
Proponente





# MUNICÍPIO DE MARMELEIRO

ESTADO DO PARANÁ

## ANEXO III

### TERMO DE RENÚNCIA

Eu, Juliano Barrozo abaixo assinado, participante do Edital de Licitação na modalidade Concurso nº 002/2021, declaro na forma e sob as penas impostas na Lei nº 8.666/93, de 21 de junho de 1993, que não pretendo recorrer da decisão da Comissão de Julgadora e da Coordenação do Departamento de Educação e Cultura, que julgou os documentos de habilitação preliminar, renunciando, assim, expressamente, ao direito de recurso e ao prazo respectivo, e concordando, em consequência, com o curso de procedimento licitatório,.

08, de 12 de 2021.

Juliano Barrozo  
(Assinatura e identificação do Participante)  
CPF: 05954508909  
RG: 94496110



JULIANO BARROZO  
LIN NOVO SAO JOAO, 652 389000  
RURAL DE MARMELEIRO  
MARMELEIRO - PR - 85615-000  
  
CPF: 059.545.089-09

Mês de Referência

Outubro/2021

VENCIMENTO

15/11/2021

Unidade Consumidora

31128467

VALOR A PAGAR

R\$ 352,71

FAT-01-20212105804226-99

Responsavel pela manutencao da Iluminacao Publica:  
Município 4635258100

**DENUNCIE O FURTO DE FIOS! LIGUE 181.**

**Informações Técnicas**

Nº Medidor: 0862675781 / MONOFASICO RURAL

RURAL / CULTIVO DE MILHO

Leitura Anterior	Leitura Atual	Medido	Constante de Multiplicação	Total Faturado	Consumo Médio Diário	Data de Emissão	Próxima Leitura Prevista
20/09/2021 47683	20/10/2021 48062	30 dias 379 kWh	1	379 kWh	12,63 kWh	08/11/2021	19/11/2021

**Histórico de Consumo e Pagamento**

Mês	kWh	Dt. Pgto.	Valor
021	1999		1.807,44
09/2021	215	24/09/2021	182,91
07/2021	209	20/08/2021	184,27
06/2021	923	16/07/2021	643,79
05/2021	149	18/06/2021	93,69
04/2021	147	17/05/2021	96,74
03/2021	174	26/04/2021	114,75
02/2021	144	23/03/2021	96,53
01/2021	141	22/02/2021	95,53
12/2020	175	25/01/2021	122,14
11/2020	137	21/12/2020	104,22
10/2020	136	18/11/2020	84,11

**Valores Faturados**

NOTA FISCAL/CONTA DE ENERGIA ELETRICA Nº. 219.595.127 SÉRIE - B  
Emitida em: 21/10/2021

Produto Descrição	Unid.	Consumo	Valor Unitário	Valor Total	Base Cál.	Aliq. ICMS
Energia Eletrica Consumo	kWh	379	0,702480	266,24	266,20	25,00%
Subsidio Tarifario				36,30	36,30	25,00%
Energia Cons. B.Vermelha P2	kWh			76,86	76,86	25,00%
Total - Preço (1)				379,40		
Cred Viol Meta Cont	08/2021			-1,28		
Subsidio Tarifario Liquido				-25,41		
Total - Outros (2)				-26,69		

**Informações Suplementares**

ENERGIA ELET CONSUMO Tarifas 0,491750

Tensão Contratada: 127/254 volts.  
Limite Adequado de Tensão: 117 a 133/234 a 267 volts.

**Reaviso de Vencimento**

Base de Cálculo do ICMS	Valor ICMS	Valor Total da Nota Fiscal
379,40	94,84	R\$ 352,71
Reservado ao Fisco		
EABE.E096.0802.B56E.1739.34BE.984E.A957		

LEITURA NAO FORNECIDA - LMR. FATURADO: MEDIA - LEIT PLURIMENSAL  
Desconto Rural R\$ 25,41  
INCLUSO NA FATURA PIS R\$3,40 E COFINS R\$15,57 CONFORME RES. ANEEL 130/2005.  
A PARTIR DE 01/09: ADICIONAL BANDEIRA ESCASSEZ HIDRICA CONFORME RES-MME 3/2021  
A PARTIR DE 16/10/2021 - PIS/PASEP 1,53% e COFINS 7,07%.  
Atraso superior a 45dias sujeita inclusão no cadastro de inadimplentes CADIN/PR  
ALERTA: ECONOMIZE ENERGIA. BRASIL EM BANDEIRA DE ESCASSEZ HIDRICA  
Agora é possível recorrer à Ouvidoria da Copel pelo Site ou Mobile.  
A qualquer tempo pode ser solicitado o cancelamento de valores não relacionados à prestação do serviço de energia elétrica, como convênios e doações.  
Periodos Band.Tarif.: Vermelha P2:21/09-20/10

**VÁLIDA EM TODO O TERRITÓRIO NACIONAL**

REGISTRO GERAL	9.449.611 0	DATA DE EXPEDIÇÃO	05/12/2001
NOME	JULIANO BARROZO		
FILIAÇÃO	OLMIRO DOS SANTOS BARROZO MARIA ALICE DOS SANTOS BARROZO		
NATURALIDADE	MARMELEIRO/PR	DATA DE NASCIMENTO	04/04/1986
DOC ORIGEM	COMARCA=FCO BELTRÃO/PR, MARMELEIRO		
	C.NASC 4685, LIVRO=A9, FOLHA=295		
CPF	<i>[Assinatura]</i>		
	DR. PAULO ERNESTO ARAUJO CUNHA DIRETOR - IJ/PR		
CURITIBA - PR	ASSINATURA DO DIRETOR		
<b>LEI Nº 7. 116 DE 29/08/83</b>			

**MINISTÉRIO DA FAZENDA**  
Secretaria da Receita Federal

# CPF

Cadastro de Pessoas Físicas

Número de Inscrição

## 059 545 089-09

Nome

Nascimento



**REPÚBLICA FEDERATIVA DO BRASIL**

**SECRETARIA DE ESTADO DE SEGURANÇA PÚBLICA**  
**INSTITUTO DE IDENTIFICAÇÃO DO PARANÁ**



POLEGAR DIREITO



*mo Barrozo*  
ASSINATURA DO TITULAR

**CARTEIRA DE IDENTIDADE**  
INTERPRINT LTDA

Cartão de uso pessoal e intransferível.  
Deve ser apresentado junto com um documento de identidade.

 **BANCO DO BRASIL**



# MUNICÍPIO DE MARMELEIRO

ESTADO DO PARANÁ

*Totalizada  
Favorecendo  
com Juntas*

## ANEXO I

### Ficha de Inscrição Concurso de Decoração Natalina Marmeleiro – PR

Data de Inscrição: 08 / 12 / 2021.

**Categoria:**

Imóvel Residencial Urbano

Imóvel Residencial Rural

Dados do Imóvel Residencial Urbano ou Rural:

Endereço (rua ou Localidade rural) Km 10  
nº SIN

Bairro: Interior  
CEP.: 85615000

Responsável pela Decoração / Inscrição

Nome (legível): Yocelaine Bernardi Cozer  
RG: 4984433-6 CPF: 715 262 269-87  
Telefone: (46) 999114151 Celular: (46) 999090015  
E-mail: ana.cozer@edu.unipar.br

Declaro estar ciente do regulamento do Concurso de Natal do município de Marmeleiro, PR.

Yocelaine B. Cozer  
Assinatura do responsável pela inscrição

**SERÃO INDEFERIDAS AS INSCRIÇÕES QUE NÃO APRESENTAREM ASSINATURA E PREENCHIMENTO CORRETO DOS DADOS SOLICITADOS.**



# MUNICÍPIO DE MARMELEIRO

ESTADO DO PARANÁ

072<sub>R</sub>

## ANEXO II

### TERMO DE AUTORIZAÇÃO DE USO DE IMAGEM

Nome: Jocelaine Bernardi Ozer,  
representante do imóvel localizado a Rua  
Km 10, Bairro:  
Interun, nesta cidade, portador da C.I n°  
4984433-6 e do CPF n° 71526226987 AUTORIZO o uso das  
imagens em todo e qualquer material entre fotos e documentos, para ser utilizada em atos, programas,  
serviços e campanhas dos órgãos públicos do Município de Marmeleiro, para serem essas destinadas à  
divulgação ao público em geral.

A presente autorização é concedida a título gratuito, abrangendo o uso da imagem referente ao  
Concurso de Decoração Natalina, em todo território nacional e no exterior, das seguintes formas:

- (I) outdoor;
- (II) busdoor; folhetos em geral (encartes, mala direta, catálogo, etc.);
- (III) folder de apresentação; (IV) anúncios em revistas e jornais em geral;
- (V) home page;
- (VI) cartazes;
- (VII) back-light;
- (VIII) mídia eletrônica (painéis, videotapes, televisão, cinema, programa para rádio, entre outros).

Por ser a expressão da verdade, firmo a presente sem que nada haja a ser reclamado a título de direitos conexos as imagens ou a qualquer outro, e assino a presente autorização em 02 (duas) vias de igual teor e forma.

Marmeleiro, 08 de dezembro de 2021.

Jocelaine B. Ozer  
Proponente



# MUNICÍPIO DE MARMELEIRO

ESTADO DO PARANÁ

073<sub>R</sub>

## ANEXO III

### TERMO DE RENÚNCIA

Eu, Jacilaine B. Cozer abaixo assinado, participante do Edital de Licitação na modalidade Concurso nº 002/2021, declaro na forma e sob as penas impostas na Lei nº 8.666/93, de 21 de junho de 1993, que não pretendo recorrer da decisão da Comissão de Julgadora e da Coordenação do Departamento de Educação e Cultura, que julgou os documentos de habilitação preliminar, renunciando, assim, expressamente, ao direito de recurso e ao prazo respectivo, e concordando, em consequência, com o curso de procedimento licitatório,.

marmeleiro, 08 de dezembro de 2021.

Jacilaine B. Cozer

(Assinatura e identificação do Participante)

CPF: 71526226987

RG: 4984433-6

VALIDA EM TODO O TERRITÓRIO NACIONAL

4.984.433-6 22/04/1987

JOCELAINE BERNARDI

ALECIO AURELIO BERNARDI  
MARIA IDLANDA BARNARDI

NARMELEIRO/PR 02/09/1968

COMARCA=FCO SELTRÃO/PR, NARMELEIRO

C.NASC 1523, LIVRO=2A, FOLHA=462

715.262.269-87

*Douglas Haquim*

Bel Douglas Haquim

LEI Nº 7.16 DE 29/08/83

REPÚBLICA FEDERATIVA DO BRASIL

SECRETARIA DE ESTADO DE SEGURANÇA PÚBLICA

DEPARTAMENTO DE REGISTRO CIVIL DO PARANÁ



*Joceleine Bernardi*

CARTEIRA DE IDENTIDADE

 JOCELAINE BERNARDI  
 LIN KM 10, 651 432000  
 RURAL DE MARMELEIRO  
 MARMELEIRO - PR - 85615-000  
  
 CPF: 715.262.269-87

**Mês de Referência**
**Novembro/2021**
**Unidade Consumidora**
**10135413**
**VENCIMENTO**
**25/11/2021**
**VALOR A PAGAR**
**R\$ 20,77**

FAT-01-20212157994956-58

 Responsável pela manutenção da Iluminação Pública:  
 Município 4635258100

**DENUNCIE O FURTO DE FIOS! LIGUE 181.**
**Informações Técnicas**

Nº Medidor: 0791575691 / MONOFASICO RURAL

**RURAL / CRIAÇÃO DE BOVINOS P LEITE**

Leitura Anterior	Leitura Atual	Medido	Constante de Multiplicação	Total Faturado	Consumo Médio Diário	Data de Emissão	Próxima Leitura Prevista
04/10/2021 139	04/11/2021 139	31 dias 0 kWh	1	30 kWh	0,00 kWh	16/11/2021	06/12/2021

**Histórico de Consumo e Pagamento**

Mês	kWh	Dt. Pgto.	Valor
10/2021	30	22/10/2021	350,29
09/2021	466	21/09/2021	218,99
08/2021	30	16/08/2021	18,41
07/2021	367	16/07/2021	298,26
06/2021	538	17/06/2021	261,95
05/2021	692	24/05/2021	318,15
04/2021	527	16/04/2021	242,47
03/2021	486	16/03/2021	235,40
02/2021	974	18/02/2021	250,84
01/2021	442	18/02/2021	223,87
12/2020	442	16/12/2020	202,78
11/2020	820	18/11/2020	363,47

**Valores Faturados**
**NOTA FISCAL/CONTA DE ENERGIA ELETRICA Nº. 221.203.080 SÉRIE - B**

Emitida em: 01/11/2021

Produto Descrição	Unid.	Consumo	Valor Unitário	Valor Total	Base Cálculo	Aliq. ICMS
Custo Disp Sistema	kWh	30	0,532667	15,98	0,00	,00%
Subsídio Tarifario				2,18	0,00	,00%
Energia Con B Escassez Hid	kWh			0,59	0,00	,00%
Energia Cons. B.Vermelha P2	kWh			4,03	0,00	,00%
Total - Preço (1)				22,78		
Subsídio Tarifario Liquido				-2,01		
Total - Outros (2)				-2,01		

**Informações Suplementares**

 ENERGIA ELET CONSUMO  
 Tarifas  
 0,491750

 Tensão Contratada: 127/254 volts.  
 Limite Adequado de Tensão: 117 a 133/234 a 267 volts.

**Realização de Vencimento**

Base de Cálculo do ICMS 0,00	Valor ICMS 0,00	Valor Total da Nota Fiscal R\$ 20,77
Reservado ao Fisco		
9A08.0443.B24E.E8DD.C5A7.4C8E.9082.09EA		

Desconto Rural R\$ 2,01

Leitura regularizada. Faturamento anterior será corrigido até 12/2021

INCLUSO NA FATURA PIS R\$0,32 E COFINS R\$1,46 CONFORME RES. ANEEL 130/2005.

O Programa de Redução Voluntária de Consumo-Aneel dará desconto na fatura para quem economizar energia. Seu consumo médio foi de 492 kWh em 2020. Para ter o

desconto, a meta de redução é de 49 kWh/mes. Acesse www.copel.com/prvc

A PARTIR DE 01/01: ADICIONAL BANDEIRA ESCASSEZ HIDRICA CONFORME RES-MME 3/2021

A qualquer tempo pode ser solicitado o cancelamento de valores não relacionados

à prestação do serviço de energia elétrica, como convênios e doações.

Períodos Band.Tarif.: Vermelha P2:05/10-31/10 Escas.Hidri:01/11-04/11





# MUNICÍPIO DE MARMELEIRO

ESTADO DO PARANÁ

076<sub>R</sub>

## ANEXO I

### Ficha de Inscrição Concurso de Decoração Natalina

Marmeleiro – PR

Data de Inscrição: 09 / 12 / 2021.

**Categoria:**

Imóvel Residencial Urbano

Imóvel Residencial Rural

Dados do Imóvel Residencial Urbano ou Rural:

Endereço (rua ou Localidade rural) Emilio magno Alatto  
nº 960

Bairro: Centro  
CEP.: 85615000

Responsável pela Decoração / Inscrição

Nome (legível): Catarina Alves Rodrigues Severo

RG: 7.175.730-4 CPF: 0971204.809-84

Telefone: ( ) \_\_\_\_\_ Celular: (41) 99904-9920

E-mail: \_\_\_\_\_

Declaro estar ciente do regulamento do Concurso de Natal do município de Marmeleiro, PR.

Catarina A.R. Severo

Assinatura do responsável pela inscrição

SERÃO INDEFERIDAS AS INSCRIÇÕES QUE NÃO APRESENTAREM ASSINATURA E  
PREENCHIMENTO CORRETO DOS DADOS SOLICITADOS.



# MUNICÍPIO DE MARMELEIRO

ESTADO DO PARANÁ

077<sub>R</sub>

## ANEXO II

### TERMO DE AUTORIZAÇÃO DE USO DE IMAGEM

Nome: Catarina Alves Rodrigues Severo,  
representante do imóvel localizado a Rua  
Emílio magno Gilatts, Bairro:  
Centro, nesta cidade, portador da C.I n°  
7.175.430-7 e do CPF n° 971.204.809-87 AUTORIZO o uso das  
imagens em todo e qualquer material entre fotos e documentos, para ser utilizada em atos, programas,  
serviços e campanhas dos órgãos públicos do Município de Marmeleiro, para serem essas destinadas à  
divulgação ao público em geral.

A presente autorização é concedida a título gratuito, abrangendo o uso da imagem referente ao  
Concurso de Decoração Natalina, em todo território nacional e no exterior, das seguintes formas:

- (I) outdoor;
- (II) busdoor; folhetos em geral (encartes, mala direta, catálogo, etc.);
- (III) folder de apresentação; (IV) anúncios em revistas e jornais em geral;
- (V) home page;
- (VI) cartazes;
- (VII) back-light;
- (VIII) mídia eletrônica (painéis, videotapes, televisão, cinema, programa para rádio, entre outros).

Por ser a expressão da verdade, firmo a presente sem que nada haja a ser reclamado a título de direitos conexos as imagens ou a qualquer outro, e assino a presente autorização em 02 (duas) vias de igual teor e forma.

Marmeleiro, 09 de Dezembro de 2021.

Catarina A.R. Severo  
Proponente



# MUNICÍPIO DE MARMELEIRO

ESTADO DO PARANÁ

078 R

## ANEXO III

### TERMO DE RENÚNCIA

Eu, Catarina A.R.S. abaixo assinado, participante do Edital de Licitação na modalidade Concurso nº 002/2021, declaro na forma e sob as penas impostas na Lei nº 8.666/93, de 21 de junho de 1993, que não pretendo recorrer da decisão da Comissão de Julgadora e da Coordenação do Departamento de Educação e Cultura, que julgou os documentos de habilitação preliminar, renunciando, assim, expressamente, ao direito de recurso e ao prazo respectivo, e concordando, em consequência, com o curso de procedimento licitatório,.

Marmeleiro, 09 de 12 de 2021.

Catarina A.R. Severo  
(Assinatura e identificação do Participante)

CPF:

RG:

REGISTRO GERAL 7.175.730-7 DATA DE EXPEDIÇÃO 01/08/1994

NOME CATARINA ALVES RODRIGUES SEVERO

FILIAÇÃO JOÃO MARIA ALVES RODRIGUES MARIA RITA PEREIRA RODRIGUES

NACIONALIDADE FRANC. BELTRÃO/PR DATA DE NASCIMENTO 18/05/1966

DOC. ORIGEM COMARCA=FCO BELTRÃO/PR, MARHELEIRO C.CAS 960, LIVRO=93, FOLHA=001

CPF 971.204.809-87

CURITIBA - PI

ASSINATURA DO DIRETOR Bol. Douglas Maguin LEI Nº 7.116 DE 29/09/83

SECRETARIA DE ESTADO DE SEGURANÇA PÚBLICA INSTITUTO DE IDENTIFICAÇÃO DO PARANÁ



POLEGAR DIREITO

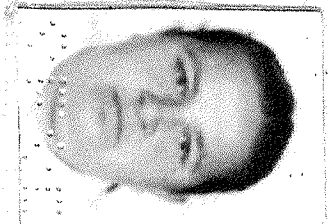

Catarina A. R. Severo ASSINATURA DO TITULAR

CARTEIRA DE IDENTIDADE

**COPEL**

Copel Distribuição S.A.  
 José Izidoro Biazzetto, 158 bl.C - Mossunguê - Curitiba PR - CEP 81200-240  
 CNPJ: 04.368.898/0001-06- IE 90.233.073-99 - IM 423.992-4



www.copel.com  
 0800 51 00 116

080 R

CATARINA ALVES RODRIGUES SEVERO  
 R EMILIO MAGNO GLATTS, 950 - RC 02 348800  
 CENTRO - MARMELEIRO - PR - CEP: 85615-000

85196 01 002 348800  
 CPF 971.204.809-87

**Mês de referência****Novembro/2021****Vencimento****12/12/2021****Unidade Consumidora****53621158****VALOR A PAGAR****R\$ 313,80**

Responsabilidade da Manutenção de Ilumina Pública: Município 4635258100

FAT-01-20212188109396-0

**ALERTA: ECONOMIZE ENERGIA. BRASIL EM BANDEIRA DE ESCASSEZ HÍDRICA****Informações Técnicas**

N° Medidor: MD 0342041489 - BIFASICO

Reside/Residencial	Leitura Anterior	Leitura Atual	Medido	Constante de Multiplicação	Total Faturado	Consumo Médio Diário	Data de Emissão	Próxima Leitura Prevista
	08/10/2021 20622	09/11/2021 20878	32 dias 256 kWh	1	256 kWh	8,00 kWh	11/11/2021	10/12/2021

**Histórico de Consumo e Pagamento**

Mês	kWh	Dt.Pgto.	Valor
10/2021	245		302,74
09/2021	248	13/10/2021	284,84
08/2021	193	23/09/2021	220,88
07/2021	188	09/08/2021	203,06
06/2021	188	08/07/2021	189,49
05/2021	179	08/06/2021	175,69
04/2021	230	10/05/2021	218,50
03/2021	224	09/04/2021	214,69
02/2021	173	10/03/2021	170,69
01/2021	0		
12/2020	0		
11/2020	0		

**Valores Faturados****NOTA FISCAL/CONTA DE ENERGIA ELÉTRICA N° 222.423.685 - SÉRIE B**

Emitida em 01/11/2021

Produto Descrição	Un.	Consumo	Valor Unitário	Valor Total	Base Cál.	Aliq. ICMS
ENERGIA ELETTRICA CONSUMO	kWh	256	0,856328	219,22	219,22	29,00%
ENERGIA CONS B ESCASSEZ HID	kWh			15,66	15,66	29,00%
ENERGIA CONS. B.VERMELHA P2	kWh			40,03	40,03	29,00%
CONT ILUMIN PUBLICA MUNICIPIO				40,00		
CRED VIOL META CONT 09/2021				-1,11		

**Informações Suplementares**

Tarifas
ENERGIA ELET CONSUMO 0,558810

Tensão Contratada: 127/220 volts  
 Limite Adequado Tensão: 117 a 133/202 a 231 volts

**Reaviso de Vencimento**

Base de Cálculo do ICMS 274,91	Valor ICMS 79,72	Valor Total da Nota Fiscal 313,80
Reservado ao Fisco		
<b>7F6B.BBE4.17EE.7843.9270.8BB1.43CF.F03E</b>		

L 20554/21, alíquota ICMS composta por 27% ICMS e 2% Fundo de Combate a Pobreza, INCLUSO NA FATURA PIS R\$2,81 E COFINS R\$13,00 CONFORME RES. ANEEL 130/2005. A qualquer tempo pode ser solicitado o cancelamento de valores não relacionados à prestação do serviço de energia elétrica, como convênios e doações. A PARTIR DE 01/09: ADICIONAL BANDEIRA ESCASSEZ HÍDRICA CONFORME RES-MME 3/2021 Períodos Band.Tarif.: Vermelha P2:09/10-31/10 Escas.Hídri:01/11-09/11

Unidade Consumidora 53621158  
 Mês 11/2021

Autenticação Mecânica

Vencimento 12/12/2021  
 Valor a Pagar 313,80

**COPEL**

83630000003 8 13800111000 4 00101020212 3 18810939600 5





# MUNICÍPIO DE MARMELEIRO

ESTADO DO PARANÁ

081  
K

## ANEXO I

### Ficha de Inscrição Concurso de Decoração Natalina

Marmeleiro – PR

Data de Inscrição: 09 / 11 / 2021.

**Categoria:**

Imóvel Residencial Urbano

Imóvel Residencial Rural

Dados do Imóvel Residencial Urbano ou Rural:

Endereço (rua ou Localidade rural) Linha Manduvi  
nº 5/N

Bairro: Zona Rural  
CEP.: 85615-000

Responsável pela Decoração / Inscrição

Nome (legível): Matheus da Silva Kaefen e Gabriel da Silva Kaefen  
RG: 12.685.996-1 CPF: 1208.796.499-80  
Telefone: (41) 999212750 Celular: (41) 999337571  
E-mail: \_\_\_\_\_

Declaro estar ciente do regulamento do Concurso de Natal do município de Marmeleiro, PR.

Matheus da Silva Kaefen  
Assinatura do responsável pela inscrição

SERÃO INDEFERIDAS AS INSCRIÇÕES QUE NÃO APRESENTAREM ASSINATURA E  
PREENCHIMENTO CORRETO DOS DADOS SOLICITADOS.



# MUNICÍPIO DE MARMELEIRO

ESTADO DO PARANÁ

## ANEXO II

### TERMO DE AUTORIZAÇÃO DE USO DE IMAGEM

Nome: Mateus da Silva Kaefler e Gabriel da Silva Kaefler,  
representante do imóvel localizado a Rua Linha Manduri Bairro: Zona Rural  
12.685.386-1 e do CPF nº 120.796.499-90 nesta cidade, portador da C.I nº 12.685.386-1 e do CPF nº 120.796.499-90 AUTORIZO o uso das imagens em todo e qualquer material entre fotos e documentos, para ser utilizada em atos, programas, serviços e campanhas dos órgãos públicos do Município de Marmeleiro, para serem essas destinadas à divulgação ao público em geral.

A presente autorização é concedida a título gratuito, abrangendo o uso da imagem referente ao Concurso de Decoração Natalina, em todo território nacional e no exterior, das seguintes formas:

- (I) outdoor;
- (II) busdoor; folhetos em geral (encartes, mala direta, catálogo, etc.);
- (III) folder de apresentação; (IV) anúncios em revistas e jornais em geral;
- (V) home page;
- (VI) cartazes;
- (VII) back-light;
- (VIII) mídia eletrônica (painéis, videotapes, televisão, cinema, programa para rádio, entre outros).

Por ser a expressão da verdade, firmo a presente sem que nada haja a ser reclamado a título de direitos conexos as imagens ou a qualquer outro, e assino a presente autorização em 02 (duas) vias de igual teor e forma.

Marmeleiro, 09 de novembro de 2021.

Mateus da Silva Kaefler  
Proponente



# MUNICÍPIO DE MARMELEIRO

ESTADO DO PARANÁ

## ANEXO III

### TERMO DE RENÚNCIA

Eu, Matheus S. Kaifer abaixo assinado, participante do Edital de Licitação na modalidade Concurso nº 002/2021, declaro na forma e sob as penas impostas na Lei nº 8.666/93, de 21 de junho de 1993, que não pretendo recorrer da decisão da Comissão de Julgadora e da Coordenação do Departamento de Educação e Cultura, que julgou os documentos de habilitação preliminar, renunciando, assim, expressamente, ao direito de recurso e ao prazo respectivo, e concordando, em consequência, com o curso de procedimento licitatório,.

Marmeleiro, 09 de março de 2021.

Matheus da Silva Kaifer

(Assinatura e identificação do Participante)

CPF: 120.796.493-30

RG: 12.685.936-1





ARTEMIO KAEFER  
 LIN MANDURI, 651 318000  
 RURAL DE MARMELEIRO  
 MARMELEIRO - PR - 85615-000  
  
 CPF: 654.320.109-68

**Mês de Referência**
**Unidade Consumidora**
**Outubro/2021**
**10135243**
**VENCIMENTO**
**VALOR A PAGAR**
**30/10/2021**
**R\$ 165,26**

FAT-01-20212038430670-69

 Responsável pela manutenção da Iluminação Pública:  
 Município 4635258100

**DENUNCIE O FURTO DE FIOS! LIGUE 181.**
**Informações Técnicas**

Nº Medidor: 0791575657 / MONOFASICO RURAL

**RURAL / CRIAÇÃO DE BOVINOS P CORTE**

Leitura Anterior	Leitura Atual	Medido	Constante de Multiplicação	Total Faturado	Consumo Médio Diário	Data de Emissão	Próxima Leitura Prevista
03/09/2021 148	04/10/2021 391	31 dias 243 kWh	1	243 kWh	7,84 kWh	18/10/2021	04/11/2021

**Histórico de Consumo e Pagamento**

Mês	kWh	Dt. Pgto.	Valor
09/2021	339	21/09/2021	214,23
08/2021	328	20/08/2021	201,50
07/2021	231	19/07/2021	124,60
06/2021	294	17/06/2021	143,15
05/2021	369	20/05/2021	169,64
04/2021	464	19/04/2021	213,52
03/2021	225	19/03/2021	103,85
02/2021	574	26/02/2021	267,31
01/2021	557	22/01/2021	282,14
12/2020	376	23/12/2020	172,50
11/2020	344	30/11/2020	155,54
10/2020	243	29/10/2020	106,38

**Valor Faturado**
**NOTA FISCAL/CONTA DE ENERGIA ELETRICA Nº. 216.409.448 SÉRIE - B**

Emitida em: 01/10/2021

Produto Descrição	Unid.	Consumo	Valor Unitário	Valor Total	Base Cál.	Aliq. ICMS
Energia Eletrica Consumo	kWh	243	0,524239	127,39		
Subsidio Tarifario				17,38	0,00	,00%
Energia Cons. B.Vermeilha P2	kWh			36,79	0,00	,00%
Total - Preço (1)				181,56		
Subsidio Tarifario Liquido				-16,30		
Total - Outros (2)				-16,30		

**Informações Suplementares**

 ENERGIA ELET CONSUMO  
 Tarifas  
 0,491750

 Tensão Contratada: 127/254 volts.  
 Limite Adequado de Tensão: 117 a 133/234 a 267 volts.

**Resumo de Vencimento**

Base de Cálculo do ICMS 0,00	Valor ICMS 0,00	Valor Total da Nota Fiscal R\$ 165,26
Reservado ao Fisco		
7931.C6FC.BBDD.45DB.01D7.1BFE.655D.4703		

Desconto Rural R\$ 16,30  
 INCLUSO NA FATURA PIS R\$2,01 E COFINS R\$9,27 CONFORME RES. ANEEL 130/2005.  
 A PARTIR DE 01/09: ADICIONAL BANDEIRA ESCASSEZ HIDRICA CONFORME RES-MME 3/2021  
 A PARTIR DE 01/10/2021 - PIS/PASEP 1,13% e COFINS 5,19%.  
 Atraso superior a 45 dias sujeita inclusão no cadastro de inadimplentes CADIN/PR  
 ALERTA: ECONOMIZE ENERGIA. BRASIL EM BANDEIRA DE ESCASSEZ HIDRICA  
 Agora é possível recorrer à Ouvidoria da Copel pelo Site ou Mobile.  
 A qualquer tempo pode ser solicitado o cancelamento de valores não relacionados  
 com o consumo de energia elétrica, como convênios e doações.

956-20-00047

REPÚBLICA FEDERATIVA DO BRASIL

ESTADO DO PARANÁ  
SECRETARIA DE SEGURANÇA PÚBLICA  
DEPARTAMENTO DA POLÍCIA CIVIL  
INSTITUTO DE IDENTIFICAÇÃO



**MATEUS DA SILVA KAEFER**

PALESTRA  
ARTÊMIO KAEFER  
MADR DA SILVA KAEFER

DATA NA SCHEMTO: MATRÍCULA Nº  
28/06/1989 MATRÍCULA Nº  
ORGÃO EXPEDIDOR: MATRÍCULA Nº  
BPR

*Mateus da Silva Kaef*  
ASSINATURA DO TITULAR

CARTEIRA DE IDENTIDADE

085-V.  
R

LEI Nº 7.116 DE 29 DE AGOSTO DE 1983

CPF 120.786.489-00  
REGISTRO GERAL 12.685.996-1 DATA DE EXPEDIÇÃO 11/02/2020  
REGISTRO CIVIL

COMARCA=FRANC.BELTRÃO/PR, MARMELEIRO  
C.NASC=4741, LIVRO=22A, FOLHA=349

V. ELEITOR  
1100 5469 0855

CERT. MILITAR  
152782057189  
CNPJ  
07639313080

POLEGAR DIREITO



NÃO PLASTIQUE

MARCUS VINÍCIUS DA COSTA MICHELOTTO  
ASSINATURA DO DIRETOR

VALIDA EM TODO O TERRITÓRIO NACIONAL



# MUNICÍPIO DE MARMELEIRO

ESTADO DO PARANÁ

## ANEXO I

### Ficha de Inscrição Concurso de Decoração Natalina

Marmeleiro – PR

Data de Inscrição: 09 / 12 / 2021.**Categoria:** **Imóvel Residencial Urbano** **Imóvel Residencial Rural**Dados do Imóvel Residencial Urbano ou Rural:Endereço (rua ou Localidade rural) Valdevino Maciel  
nº 649Bairro: Santa Rita  
CEP.: 85615000Responsável pela Decoração / InscriçãoNome (legível): Souli KlausRG: 7.813.641.3 CPF: 045.592.419-88Telefone: ( ) \_\_\_\_\_ Celular: (41) 98826-4413

E-mail: \_\_\_\_\_

Declaro estar ciente do regulamento do Concurso de Natal do município de Marmeleiro, PR.

Souli Klaus  
Assinatura do responsável pela inscrição

SERÃO INDEFERIDAS AS INSCRIÇÕES QUE NÃO APRESENTAREM ASSINATURA E  
PREENCHIMENTO CORRETO DOS DADOS SOLICITADOS.



# MUNICÍPIO DE MARMELEIRO

ESTADO DO PARANÁ

087<sub>R</sub>

## ANEXO II

### TERMO DE AUTORIZAÇÃO DE USO DE IMAGEM

Nome: Solli Klaus  
representante do imóvel localizado a Rua Valdeirino Maciel, Bairro: Santa Rita, nesta cidade, portador da C.I nº 7.813.641-3 e do CPF nº 045.592.419-88 AUTORIZO o uso das imagens em todo e qualquer material entre fotos e documentos, para ser utilizada em atos, programas, serviços e campanhas dos órgãos públicos do Município de Marmeleiro, para serem essas destinadas à divulgação ao público em geral.

A presente autorização é concedida a título gratuito, abrangendo o uso da imagem referente ao Concurso de Decoração Natalina, em todo território nacional e no exterior, das seguintes formas:

- (I) outdoor;
- (II) busdoor; folhetos em geral (encartes, mala direta, catálogo, etc.);
- (III) folder de apresentação; (IV) anúncios em revistas e jornais em geral;
- (V) home page;
- (VI) cartazes;
- (VII) back-light;
- (VIII) mídia eletrônica (painéis, videotapes, televisão, cinema, programa para rádio, entre outros).

Por ser a expressão da verdade, firmo a presente sem que nada haja a ser reclamado a título de direitos conexos as imagens ou a qualquer outro, e assino a presente autorização em 02 (duas) vias de igual teor e forma.

Marmeleiro, 09 de Dezembro de 2021.

Solli Klaus  
Proponente



# MUNICÍPIO DE MARMELEIRO

ESTADO DO PARANÁ

088<sub>R</sub>

## ANEXO III

### TERMO DE RENÚNCIA

Eu, Selli Klaus abaixo assinado, participante do Edital de Licitação na modalidade Concurso nº 002/2021, declaro na forma e sob as penas impostas na Lei nº 8.666/93, de 21 de junho de 1993, que não pretendo recorrer da decisão da Comissão de Julgadora e da Coordenação do Departamento de Educação e Cultura, que julgou os documentos de habilitação preliminar, renunciando, assim, expressamente, ao direito de recurso e ao prazo respectivo, e concordando, em consequência, com o curso de procedimento licitatório,.

Marmeleiro, 09 de Dezembro de 2021.

Selli Klaus  
(Assinatura e identificação do Participante)

CPF:

RG:



Rua José Izidoro Blazetto, 158  
81200-240 Curitiba - PR  
CNPJ 04.368.899/0001-06  
IE 90.233.073-99 IM 423.992-4



Unidade Consumidora

089

**EDSON DOS SANTOS**  
R VALDEVINO MACIEL, 679 - RC 02 444300

**84514019**  
**Vencimento**

CEP: 85616000 MARMELEIRO - PR  
CPF: 71198440910

**01/09/2021**  
**Valor a Pagar**

**R\$ 224,31**

Responsavel pela manutencao da Iluminacao Publica: Municipio:4636256100

O debito sujeita ao corte a partir de 26/09/2021. O contrato e encerrado se mantido 3 meses em corte, alem das demais cobranças conforme legislação. Atraso de 45 dias sujeita ao CADIN e valores de atividades accessorias podem ser excluidos. Eventual reaviso anterior permanece valido. Se pago, desconsidere.

Referencia	Valor
07/2021	200,02

**Informações Técnicas**

No. Medidor: 0340132443 - BIFASICO Mes Referencia: 08/2021  
Leitura Anterior: 09/07/2021 13831  
Leitura Atual: 10/08/2021 14022  
Medido 32 dias: 191 kWh  
Constante de Multiplicacao: 1,00  
Total Faturado: 191 kWh  
Consumo Medio/Dia: 5,97 kWh  
Data Apresentacao: 10/08/2021  
Proxima Leitura Prevista: 09/09/2021  
RESIDR/RESIDENCIAL

**Informações Suplementares**

AL [16.129,6]

ENERGIA ELET CONSUMO Tarifas 0,658810  
Tensao Contratada: 127 / 220 volts  
Limite faixa adequada de Tensao: 117 - 133 / 202 - 231 volts

MES	07/21	06/21	05/21	04/21	03/21	02/21	01/21	12/20
CONS	179	181	166	253	350	127	325	266
PG	29/07	01/07	31/05	30/04	31/03	24/02	02/02	

**Valores Faturados**

NOTA FISCAL CONTA DE ENERGIA ELETRICA no. 207034311 Serie B  
Emitida em 01/08/2021

Produto Descricao	Un.	Consumo	Valor Unitario	Valor Total	Base de Calculo	Aliq. ICMS
01 ENERGIA ELETRICA CONSUMO	kWh	191	0,623351	167,26	167,26	29,00%
02 ENERGIA CONS B VERMELHA P2 kWh				26,70	26,70	29,00%
03 ACRESCIMO MORATORIO				0,77		
04 JUROS CONTA ANTERIOR				1,46		
05 MULTA POR ATRASO NO PAGAMENT				3,12		
06 CONT ILUMIN PUBLICA MUNICIPI				36,00		

Base de Calculo do ICMS: 183,96 || Valor ICMS: 53,34 || Valor Total da Nota Fiscal: 224,31

Reservado ao Fisco

6559.639B.6258.A439.BB4A.3303.254C.0E9C

L 20564/21, aliquota ICMS composta por 27% ICMS e 2% Fundo de Combate a Pobreza. INCLUSO NA FATURA PIS R\$1,04 E COFINS R\$4,74 CONFORME RES. ANEEL 130/2006. A PARTIR DE 01/09/2021 - PIS/PASEP 1,03% e COFINS 4,75%. A qualquer tempo pode ser solicitado o cancelamento de valores nao relacionados a prestacao do servico de energia eletrica, como convenios e doacoes. DENUNCIE O FURTO DE FIOS! LIGUE 181. Atraso superior a 45 dias sujeita inclusao no cadastro de inadimplentes CADIN/PR. Agora e possivel recorrer a Ouvidoria da Copel pelo Site ou Mobile. Periodos Band Tarif.: Vermelha P2: 10/07-10/08 DEBITOS: 07/2021 R\$ 200,02

REPÚBLICA FEDERATIVA DO BRASIL

SECRETARIA DE ESTADO DE SEGURANÇA PÚBLICA  
INSTITUTO DE IDENTIFICAÇÃO DO PARANÁ



POLEGAR DIREITO



*Soeli Klaus*  
ASSINATURA DO TITULAR

CARTEIRA DE IDENTIDADE

MOD. 1 - FORMULÁRIO LÍQUIDO

VALIDA EM TODO O TERRITÓRIO NACIONAL

REGISTRO GERAL 7.819.641 3 DATA DE EXPEDIÇÃO 10/07/1996

NOME SOELI KLAUS  
FILIAÇÃO HILARIA RUCKHABER KLAUS  
NATURALIDADE MARMELEIRO/PR DATA DE NASCIMENTO 15/07/1980

DOC ORIGEM COMARCA=FCO BELTRÃO/PR, DA SEDE  
C.NASC 8997, LIVRO=22A, FOLHA=507

CPF

ASSINATURA DO TITULAR *Soeli Klaus*  
ASSINATURA DO SAO CARDO KÉPES NORONHA

CURITIBA - PR

LEI N° 7.116 DE 29/08/83

MINISTERIO DA FAZENDA  
Secretaria da Receita Federal

● CPF

Cadastro de Pessoas Físicas  
Número de Inscrição

045.592.419-88

Nome  
SOELI KLAUS

Nascimento  
15/07/1980







# MUNICÍPIO DE MARMELEIRO

ESTADO DO PARANÁ

091<sub>R</sub>

## ANEXO I

Ficha de Inscrição Concurso de Decoração Natalina

Marmeleiro – PR

Data de Inscrição: 10 / 12 / 2021.

**Categoria:**

Imóvel Residencial Urbano

Imóvel Residencial Rural

Dados do Imóvel Residencial Urbano ou Rural:

Endereço (rua ou Localidade rural) Rua Amândio Ghellen  
nº 443

Bairro: Centro  
CEP.: 85615-000

Responsável pela Decoração / Inscrição

Nome (legível): Imês Helena G. de Medeiros  
RG: 13882974-0 CPF: 108398459-67  
Telefone: (41) 999107403 Celular: (41) 96999350270  
E-mail: uzugelademedeiros@gmail.com

Declaro estar ciente do regulamento do Concurso de Natal do município de Marmeleiro, PR.

Imês H. G. de Medeiros  
Assinatura do responsável pela inscrição

SERÃO INDEFERIDAS AS INSCRIÇÕES QUE NÃO APRESENTAREM ASSINATURA E  
PREENCHIMENTO CORRETO DOS DADOS SOLICITADOS.



# MUNICÍPIO DE MARMELEIRO

ESTADO DO PARANÁ

## ANEXO II

### TERMO DE AUTORIZAÇÃO DE USO DE IMAGEM

Nome: Inês Helena G. de Medeiros,  
representante do imóvel localizado a Rua  
Immanuel Ghellen nº 443, Bairro:  
Centro, nesta cidade, portador da C.I nº  
138829740 e do CPF nº 108998459-67 AUTORIZO o uso das  
imagens em todo e qualquer material entre fotos e documentos, para ser utilizada em atos, programas,  
serviços e campanhas dos órgãos públicos do Município de Marmeleiro, para serem essas destinadas à  
divulgação ao público em geral.

A presente autorização é concedida a título gratuito, abrangendo o uso da imagem referente ao  
Concurso de Decoração Natalina, em todo território nacional e no exterior, das seguintes formas:

- (I) outdoor;
- (II) busdoor; folhetos em geral (encartes, mala direta, catálogo, etc.);
- (III) folder de apresentação; (IV) anúncios em revistas e jornais em geral;
- (V) home page;
- (VI) cartazes;
- (VII) back-light;
- (VIII) mídia eletrônica (painéis, videotapes, televisão, cinema, programa para rádio, entre outros).

Por ser a expressão da verdade, firmo a presente sem que nada haja a ser reclamado a título de direitos  
conexos as imagens ou a qualquer outro, e assino a presente autorização em 02 (duas) vias de igual teor e  
forma.

Marmeleiro, 10 de dezembro de 2021.

Inês H. G. de Medeiros  
Proponente



# MUNICÍPIO DE MARMELEIRO

ESTADO DO PARANÁ

092<sub>R</sub>

## ANEXO III

### TERMO DE RENÚNCIA

Eu, INÊS abaixo assinado, participante do Edital de Licitação na modalidade Concurso n° 002/2021, declaro na forma e sob as penas impostas na Lei n° 8.666/93, de 21 de junho de 1993, que não pretendo recorrer da decisão da Comissão de Julgadora e da Coordenação do Departamento de Educação e Cultura, que julgou os documentos de habilitação preliminar, renunciando, assim, expressamente, ao direito de recurso e ao prazo respectivo, e concordando, em consequência, com o curso de procedimento licitatório,.

\_\_\_\_\_, 10 de ~~12~~ 12 de 2021.

João H. G. de Medeiros  
(Assinatura e identificação do Participante)

CPF:

RG:

SECRETARIA DE ESTADO DA SEGURANÇA PÚBLICA  
INSTITUTO DE IDENTIFICAÇÃO DO PARANÁ

RG: 4.360.566-6



POLEGAR DIREITO

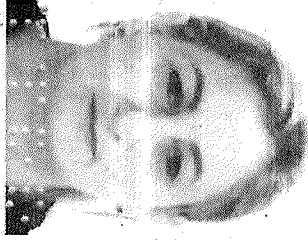

*Ivonete T.G. de Medeiros*

ASSINATURA DO TITULAR

CARTEIRA DE IDENTIDADE

VALIDA EM TODO O TERRITÓRIO NACIONAL

093

REGISTRO GERAL: 4.360.566-6 DATA DE EXPEDIÇÃO: 29/12/2009

NOME: **IVONETE TEREZINHA GRIGOLO DE MEDEIROS**

FILIAÇÃO: CELSO GRIGOLO  
INES GABRIEL GRIGOLO

NATURALIDADE: GALVÃO/SC DATA DE NASCIMENTO: 13/03/1965

DOC. ORIGEM: COMARCA=REALEZA/PR, AMPERE  
C.CAS=2545, LIVRO=14B, FOLHA=187

CPF: 603.518.109-00

CURITIBA/PR

*DA*  
CÁMERA DE REGISTRO DE IDENTIFICAÇÃO DO PARANÁ  
DIRETOR

ASSINATURA DO DIRETOR

LEI Nº 7.116 DE 29/08/83

É PROIBIDO PLANTIFICAR



Rua José Izidoro Blazetto, 158  
81200-240 Curitiba - PR  
CNPJ 04.366.899/0001-08  
IE 90.233.073-99 IM 423.992-4



0800 51 00 116

Unidade Consumidora

094

**IVONETE TEREZINHA CRIGOLO DE MEDEIROS**  
R AMANDIO GHELEN, 443 - RC 02 386200  
CEP: 85615000 MARMELIRO - PR  
CPF: 60351910900

**44063512**  
**Vencimento**  
**10/10/2020**  
**Valor a Pagar**  
**R\$ 174,14**

Responsavel pela manutencao da iluminacao Publica: Municipio 4636258100

**Informações Técnicas**

No. Medidor: 0361340799 - TRIFASICO		Mes Referência: 09/2020	
Leitura Anterior: 10/09/2020 4904	Leitura Atual: 09/09/2020 5089	Medido: 30 dias 184 kWh	Constante de Multiplicação: 1,00
Total Faturado: 184 kWh		Consumo Médio/Dia: 6,13 kWh	Data Apresentação: 09/09/2020
Próxima Leitura Prevista: 09/10/2020		RESIDE/RESIDENCIAL	

**Informações Suplementares**

Tarifas: 0,512770	Tensão Contratada: 127 / 220 volts
	Limite faixa adequada de Tensão: 117 - 133 / 202 - 231 volts

**Declaração Anual de Quitação de Débitos**

Em atendimento a Lei 12 007/2009, a Copel Distribuição S. A. declara, pela presente, que as faturas de energia elétrica desta unidade consumidora e de sua responsabilidade, emitidas em 2019, encontram-se devidamente quitadas. Esta declaração substitui os comprovantes de pagamento das faturas emitidas em 2019, salvo aqueles contestados judicialmente e os derivados de grande consumo faturados.

**Valores Faturados**

Empresa: COPEL DISTRIBUIÇÃO DE ENERGIA ELÉTRICA S.A. - CDEE - 15449/09 - Série D  
Emitida em 07/09/2020

Produto Descrição	Un.	Consumo	Valor Unitário	Valor Total	Equi de Cálculo	Adq. ICMS
01 - ENERGIA ELÉTRICA (CONSUMO)	kWh	184	0,756146	139,14	139,14	29,99
02 - COPILUMIN PÚBLICA MUNICIPAL				35,00		
Base de Cálculo do ICMS		139,14	Valor ICMS:	40,35	Valor Total da Nota Fiscal:	174,14

Reservado ao Fisco

DBE5.CEB1.BD2A.CB3A.F062.D695.9C5C.9C9B

INCLUIDO NA FATURA PIS R\$ 0,38 E COFINS R\$ 3,66, CONFORME RES. ANEEL 130/2005, A PARTIR DE 01/09/2020 - PIS/PASEP 0,55% e COFINS 2,64%.  
A qualquer tempo pode ser solicitado o cancelamento de valores não relacionados a prestação de serviço de energia elétrica, como convênios e doações.  
DENUNCIE O FURTO DE FIOS! LIGUE 181.  
Atenção superior a 45 dias sujeita inclusão no cadastro de inadimplentes CADIN/PR. Agora é possível recorrer à Ouvidoria da Copel pelo Site ou Mobile.  
Períodos Band.Tarif. Verde: 11/09-09/09



# MUNICÍPIO DE MARMELEIRO

ESTADO DO PARANÁ

095<sub>R</sub>

## ANEXO I

### Ficha de Inscrição Concurso de Decoração Natalina

Marmeleiro – PR

Data de Inscrição: 10 / 12 / 2021.

**Categoria:**

Imóvel Residencial Urbano

Imóvel Residencial Rural

Dados do Imóvel Residencial Urbano ou Rural:

Endereço (rua ou Localidade rural) RUA ROBERTO FRAVSCALSO  
nº 400

Bairro: COOPMUN TI  
CEP.: 85615 000

Responsável pela Decoração / Inscrição

Nome (legível): CLEONIR LUIZ CASOLDI  
RG: 86933551 CPF: 049132939 31  
Telefone: ( ) 46 3525 8651 Celular: ( ) 46 99974 3307  
E-mail: CL.CASOLDI@HOTMAIL.COM

Declaro estar ciente do regulamento do Concurso de Natal do município de Marmeleiro, PR.

Assinatura do responsável pela inscrição

**SERÃO INDEFERIDAS AS INSCRIÇÕES QUE NÃO APRESENTAREM ASSINATURA E  
PREENCHIMENTO CORRETO DOS DADOS SOLICITADOS.**





# MUNICÍPIO DE MARMELEIRO

ESTADO DO PARANÁ

097<sub>R</sub>

## ANEXO III

### TERMO DE RENÚNCIA

Eu, CEONAN L. CASIODI abaixo assinado, participante do Edital de Licitação na modalidade Concurso nº 002/2021, declaro na forma e sob as penas impostas na Lei nº 8.666/93, de 21 de junho de 1993, que não pretendo recorrer da decisão da Comissão de Julgadora e da Coordenação do Departamento de Educação e Cultura, que julgou os documentos de habilitação preliminar, renunciando, assim, expressamente, ao direito de recurso e ao prazo respectivo, e concordando, em consequência, com o curso de procedimento licitatório,.

MARMELEIRO, 09 de DEZEMBRO de 2021.



(Assinatura e identificação do Participante)

CPF: 049 132 939 11

RG: 869 3355 1



REPUBLICA FEDERAL DO BRASIL  
MINISTERIO DA JUSTIÇA  
DEPARTAMENTO NACIONAL DE IDENTIFICAÇÃO  
CARTÃO NACIONAL DE IDENTIFICAÇÃO

VÁLIDA EM TODO  
O TERRITÓRIO NACIONAL  
1935983821

NOME  
CÍCIOMAR LUIZ CASTOLDI



DOC. IDENTIDADE / Data EMISSÃO / UF  
8693355-1 SESP PR

Data Nascimento  
049.132.939-31 10/12/1984

FILIAÇÃO  
IDEILAR MIGUEL JOANELIA  
CASTOLDI  
LEONILDES MARIA  
JOANELIA CASTOLDI

PERMISSÃO:  ACC:  CRT. IMA:

Nº REGISTRO  
02842383763

VALIDADE  
17/09/2024

1ª HABILITAÇÃO  
29/04/2003

OBSERVAÇÕES



PROIBIDO PLASTIFICAR  
1935983821

LOCAL  
MARRELEIRO, PR

DATA EMISSÃO  
17/09/2019

ASSINATURA DO PORTADOR

ASSINATURA DO EMISSOR

PARANÁ

66475176069  
PR916792419

**COPEL**

Copel Distribuição S.A.  
 José Izidoro Biazzetto, 158 bl.C - Mossunguê - Curitiba PR - CEP 81200-240  
 CNPJ: 04.368.898/0001-06- IE 90.233.073-99 - IM 423.992-4



www.copel.com  
 0800 51 00 116

099 R

CLEOMAR LUIZ CASTOLDI  
 R ROBERTO FRUSCALSO, 400  
 COOPHAMAR - MARMELEIRO - PR - CEP: 85615-000  
  
 CPF 049.132.939-31

**Mês de referência****Outubro/2021****Vencimento****01/11/2021****Unidade Consumidora****92442641****VALOR A PAGAR****R\$ 162,34**

FAT-01-20212061171470-7

Responsabilidade da Manutenção de Ilumina Pública: Município 4635258100

**ALERTA: ECONOMIZE ENERGIA. BRASIL EM BANDEIRA DE ESCASSEZ HÍDRICA****Informações Técnicas**

N° Medidor: MD 0330333759 - BIFASICO

Reside/Residencial	Leitura Anterior	Leitura Atual	Medido	Constante de Multiplicação	Total Faturado	Consumo Médio Diário	Data de Emissão	Próxima Leitura Prevista
	09/09/2021 12705	08/10/2021 12826	29 dias 121 kWh	1	121 kWh	4,17 kWh	09/10/2021	09/11/2021

**Histórico de Consumo e Pagamento**

Mês	kWh	Dt.Pgto.	Valor
09/2021	120	01/10/2021	144,50
08/2021	144	01/09/2021	173,67
07/2021	150	02/08/2021	169,09
06/2021	135	01/07/2021	145,91
05/2021	140	01/06/2021	145,02
04/2021	192	03/05/2021	184,02
03/2021	151	01/04/2021	152,72
02/2021	152	01/03/2021	154,25
01/2021	203	01/02/2021	208,67
12/2020	158	04/01/2021	159,83
11/2020	168	01/12/2020	161,68
10/2020	160	03/11/2020	154,65

**Valores Faturados**

**NOTA FISCAL/CONTA DE ENERGIA ELÉTRICA N° 217.055.808 - SÉRIE B**  
 Emitida em 01/10/2021

Produto Descrição	Un.	Consumo	Valor Unitário	Valor Total	Base Cál.	Aliq. ICMS
ENERGIA ELETRICA CONSUMO	kWh	121	0,839174	101,54	101,54	29,00%
ENERGIA CONS. B.VERMELHA P2	kWh			25,80	25,80	29,00%
				35,00	CONT ILUMIN PUBLICA MUNICIPIO	

**Informações Suplementares**

Tarifas
ENERGIA ELET CONSUMO 0,558810

Tensão Contratada: 127/220 volts  
 Limite Adequado Tensão: 117 a 133/202 a 231 volts

**Reaviso de Vencimento**

Base de Cálculo do ICMS	Valor ICMS	Valor Total da Nota Fiscal
127,34	36,92	162,34
<b>Reservado ao Fisco</b>		
<b>1F86.3E16.1641.BD39.CAC4.6F80.9673.EB50</b>		

L 20554/21, alíquota ICMS composta por 27% ICMS e 2% Fundo de Combate a Pobreza. INCLUSO NA FATURA PIS R\$1,01 E COFINS R\$4,63 CONFORME RES. ANEEL 130/2005. FATURA DO MES 09/2021 ARRECADADA POR DÉBITO AUTOMÁTICO A PARTIR DE 01/09: ADICIONAL BANDEIRA ESCASSEZ HÍDRICA CONFORME RES-MME 3/2021 A PARTIR DE 01/10/2021 - PIS/PASEP 1,13% e COFINS 5,19%. Atraso superior a 45 dias sujeita inclusão no cadastro de inadimplentes CADIN/PR. ALERTA: ECONOMIZE ENERGIA. BRASIL EM BANDEIRA DE ESCASSEZ HÍDRICA. Agora é possível recorrer à Ouvidoria da Copel pelo Site ou Mobile. A qualquer tempo pode ser solicitado o cancelamento de valores não relacionados à prestação do serviço de energia elétrica, como convênios e doações. Períodos Band.Tarif.: Vermelha P2:10/09-08/10

Autenticação Mecânica

Unidade Consumidora 92442641  
 Mês 10/2021

Vencimento 01/11/2021  
 Valor a Pagar 162,34

**COPEL**

83620000001 3 62340111000 1 00101020212 3 06117147007 5  
 NÃO RECEBER - DÉBITO AUTOMÁTICO - BANCO - 237 - AGÊNCIA - 5842



# MUNICÍPIO DE MARMELEIRO

ESTADO DO PARANÁ

## ANEXO I

### Ficha de Inscrição Concurso de Decoração Natalina

Marmeleiro – PR

Data de Inscrição: 10 / 12 / 2021.

**Categoria:**

- Imóvel Residencial Urbano  
 Imóvel Residencial Rural

Dados do Imóvel Residencial Urbano ou Rural:

Endereço (rua ou Localidade rural) R. AMARDO GHELEN  
 n° 594

Bairro: CENTRO  
 CEP.: 85615-000

Responsável pela Decoração / Inscrição

Nome (legível): ROBERTO ALBA  
 RG: 9396657-0 CPF: 054955069-01  
 Telefone: ( ) 3528 1537 Celular: ( ) 98805 1551  
 E-mail: M. SANTA RITA @HOTMAIL.COM

Declaro estar ciente do regulamento do Concurso de Natal do município de Marmeleiro, PR.

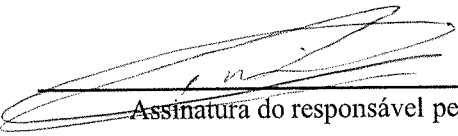
  
 Assinatura do responsável pela inscrição

**SERÃO INDEFERIDAS AS INSCRIÇÕES QUE NÃO APRESENTAREM ASSINATURA E  
 PREENCHIMENTO CORRETO DOS DADOS SOLICITADOS.**



# MUNICÍPIO DE MARMELEIRO

ESTADO DO PARANÁ

## ANEXO II

### TERMO DE AUTORIZAÇÃO DE USO DE IMAGEM

Nome: ROBERTO ALBA  
representante do imóvel localizado a Rua  
AMANDIO GIBELIN 534, Bairro:  
CENTRO, nesta cidade, portador da C.I nº  
9396659-0 e do CPF nº 054955-069-01 AUTORIZO o uso das  
imagens em todo e qualquer material entre fotos e documentos, para ser utilizada em atos, programas,  
serviços e campanhas dos órgãos públicos do Município de Marmeleiro, para serem essas destinadas à  
divulgação ao público em geral.

A presente autorização é concedida a título gratuito, abrangendo o uso da imagem referente ao  
Concurso de Decoração Natalina, em todo território nacional e no exterior, das seguintes formas:

- (I) outdoor;
- (II) busdoor; folhetos em geral (encartes, mala direta, catálogo, etc.);
- (III) folder de apresentação; (IV) anúncios em revistas e jornais em geral;
- (V) home page;
- (VI) cartazes;
- (VII) back-light;
- (VIII) mídia eletrônica (painéis, videotapes, televisão, cinema, programa para rádio, entre outros).

Por ser a expressão da verdade, firmo a presente sem que nada haja a ser reclamado a título de direitos conexos as imagens ou a qualquer outro, e assino a presente autorização em 02 (duas) vias de igual teor e forma.

Marmeleiro, 10 de dezembro de 2021.

  
Proponente



# MUNICÍPIO DE MARMELEIRO

ESTADO DO PARANÁ

## ANEXO III

### TERMO DE RENÚNCIA

Eu, ROBERTO ALVES abaixo assinado, participante do Edital de Licitação na modalidade Concurso nº 002/2021, declaro na forma e sob as penas impostas na Lei nº 8.666/93, de 21 de junho de 1993, que não pretendo recorrer da decisão da Comissão de Julgadora e da Coordenação do Departamento de Educação e Cultura, que julgou os documentos de habilitação preliminar, renunciando, assim, expressamente, ao direito de recurso e ao prazo respectivo, e concordando, em consequência, com o curso de procedimento licitatório,.

MARMELEIRO  
DEZEMBRO, 10 de DEZEMBRO de 2021.

(Assinatura e identificação do Participante)

CPF: 054 955 069 -01

RG: 9396657-0



Copel Distribuição S.A.  
José Izidoro Biazzetto, 158 bl.C - Mossunguê - Curitiba PR - CEP 81200-240  
CNPJ: 04.368.898/0001-06- IE 90.233.073-99 - IM 423.992-4



www.copel.com  
0800 51 00 116

PAULO CESAR GIOVELLI  
R AMANDIO GHELEN, 594 - RC 02 358200  
CENTRO - MARMELEIRO - PR - CEP: 85615-000  
  
85196 01 002 358200  
CPF 971.214.449-68

Mês de referência

Novembro/2021

Vencimento

01/12/2021

Unidade Consumidora

64060640

VALOR A PAGAR

R\$ 198,52

Responsabilidade da Manutenção de Ilumina Pública: Município 4635258100

FAT-01-20212188109726-3

ALERTA: ECONOMIZE ENERGIA. BRASIL EM BANDEIRA DE ESCASSEZ HÍDRICA

Informações Técnicas

Nº Medidor: MD 0944430481 - BIFASICO

Reside/Residencial	Leitura Anterior	Leitura Atual	Medido	Constante de Multiplicação	Total Faturado	Consumo Médio Diário	Data de Emissão	Próxima Leitura Prevista
	08/10/2021 37570	09/11/2021 37720	32 dias 150 kWh	1	150 kWh	4,68 kWh	11/11/2021	10/12/2021

Histórico de Consumo e Pagamento

Valores Faturados

Mês	kWh	Dt.Pgto.	Valor
10/2021	170	08/11/2021	213,93
09/2021	100	11/10/2021	127,98
08/2021	160	31/08/2021	196,70
07/2021	140	12/08/2021	160,16
06/2021	200	07/07/2021	199,33
05/2021	120	07/07/2021	126,42
04/2021	130	05/05/2021	138,39
03/2021	136	08/04/2021	141,04
02/2021	114	08/03/2021	118,72
01/2021	130	02/02/2021	148,58
12/2020	130	06/01/2021	137,72
11/2020	130	10/12/2020	143,89

NOTA FISCAL/CONTA DE ENERGIA ELÉTRICA Nº 222.423.728 - SÉRIE B

Emitida em 01/11/2021

Produto Descrição	Un.	Consumo	Valor Unitário	Valor Total	Base Cál.	Aliq. ICMS
ENERGIA ELETTRICA CONSUMO	kWh	150	0,856267	128,44	128,44	29,00%
ENERGIA CONS B ESCASSEZ HID	kWh			9,17	9,17	29,00%
ENERGIA CONS. B.VERMELHA P2	kWh			23,44	23,44	29,00%
ACRESCIMO MORATORIO				0,37		
JUROS CONTA ANTERIOR				0,32		
MULTA POR ATRASO NO PAGAMENTO				1,96		
CONT ILUMIN PUBLICA MUNICIPIO				35,00		
CRED VIOL META CONT 09/2021				-0,18		

Informações Suplementares

Tarifas	
ENERGIA ELET CONSUMO	0,558810

Tensão Contratada: 127/220 volts  
Limite Adequado Tensão: 117 a 133/202 a 231 volts

Reaviso de Vencimento

Base de Cálculo do ICMS 161,05	Valor ICMS 46,89	Valor Total da Nota Fiscal 198,52
Reservado ao Fisco		
2D4F.A750.2EA7.C5DD.96BC.7D19.75CF.F0F6		

L 20554/21, alíquota ICMS composta por 27% ICMS e 2% Fundo de Combate a Pobreza. INCLUSO NA FATURA PIS R\$1,65 E COFINS R\$7,61 CONFORME RES. ANEEL 130/2005. O Programa de Redução Voluntária de Consumo-Aneel dará desconto na fatura para quem economizar energia. Seu consumo médio foi de 124 kWh em 2020. Para ter o desconto, a meta de redução é de 12 kWh/mes. Acesse www.copel.com/prvc A PARTIR DE 01/09: ADICIONAL BANDEIRA ESCASSEZ HÍDRICA CONFORME RES-MME 3/2021 A qualquer tempo pode ser solicitado o cancelamento de valores não relacionados à prestação do serviço de energia elétrica, como convênios e doações. Períodos Band.Tarif.: Vermelha P2:09/10-31/10 Escas.Hidr:01/11-09/11

Unidade Consumidora 64060640  
Mês 11/2021  
Vencimento 01/12/2021  
Valor a Pagar 198,52

Autenticação Mecânica



83690000001 6 98520111000 6 00101020212 3 18810972603 7



04R

**RÉPUBLICA FEDERAL DO BRASIL**

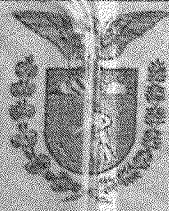

**ESTADO DO PARANÁ**  
SECRETARIA DE ESTADO DA SEGURANÇA PÚBLICA  
DEPARTAMENTO DA POLÍCIA CIVIL  
INSTITUTO DE IDENTIFICAÇÃO  
NOME  
**ROBERTO ALBA**

FILIAÇÃO  
**ROQUE ALBA**  
**EDI GRANVILLE ALBA**

DATA NASCIMENTO NATURALIDADE  
**20/11/1986** **MARMELEIRO/PR**  
ORGÃO EXPEDIDOR  
**IIPR**



*[Handwritten Signature]*  
ASSINATURA DO TITULAR

956-20-00131

**CARTEIRA DE IDENTIDADE**

**LEI Nº 7.116 DE 29 DE AGOSTO DE 1986**

CPF **054.955.069-01**  
REGISTRO GERAL **9.396.657-0**  
REGISTRO CIVIL  
COMARCA=FRANC.BELTRÃO/PR, MARMELEIRO  
C.NASC=5245, LIVRO=11A, FOLHA=255

DATA DE EXPEDIÇÃO **29/02/2020**

T. ELEITOR  
**0862 9066 0655**

POLEGAR DIRETO

CNH  
**03869264520**



*[Handwritten Signature]*  
MARCUS VINÍCIUS DA COSTA MICHELOTTO  
DIRETOR

ASSINATURA DO DIRETOR

**VALIDA EM TODO O TERRITÓRIO NACIONAL**

NAO PLASTIFIQUE





Falta documentação

# MUNICÍPIO DE MARMELEIRO

ESTADO DO PARANÁ

Inabilitado  
Falta de documentação  
Decoratório

## ANEXO I

### Ficha de Inscrição Concurso de Decoração Natalina Marmeleiro – PR

Data de Inscrição: 10 / 12 / 2021.

#### Categoria:

- Imóvel Residencial Urbano  
 Imóvel Residencial Rural

#### Dados do Imóvel Residencial Urbano ou Rural:

Endereço (rua ou Localidade rural) Rua Emília Corvoelhe Schmidt  
nº 226

Bairro: Centro CEP.: 85615-000

#### Responsável pela Decoração / Inscrição

Nome (legível): Júlia Caroline Müller  
RG: 14.045.312-2 CPF: 112.093.819-82  
Telefone: (0) 991054833 Celular: (0) 991054833  
E-mail: juliacamuller@hotmail.com

Declaro estar ciente do regulamento do Concurso de Natal do município de Marmeleiro, PR.

Júlia Caroline Müller  
Assinatura do responsável pela inscrição

**SERÃO INDEFERIDAS AS INSCRIÇÕES QUE NÃO APRESENTAREM ASSINATURA E  
PREENCHIMENTO CORRETO DOS DADOS SOLICITADOS.**





# MUNICÍPIO DE MARMELEIRO

ESTADO DO PARANÁ

106

## ANEXO II

### TERMO DE AUTORIZAÇÃO DE USO DE IMAGEM

Nome: Fúcio Caroline Müller,  
representante do imóvel localizado a Rua  
Enemio Caswalks Schmidt, Bairro:  
Centro, nesta cidade, portador da C.I n°  
12599015-0 e do CPF n° 13501070993 AUTORIZO o uso das  
imagens em todo e qualquer material entre fotos e documentos, para ser utilizada em atos, programas,  
serviços e campanhas dos órgãos públicos do Município de Marmeleiro, para serem essas destinadas à  
divulgação ao público em geral.

A presente autorização é concedida a título gratuito, abrangendo o uso da imagem referente ao  
Concurso de Decoração Natalina, em todo território nacional e no exterior, das seguintes formas:

- (I) outdoor;
- (II) busdoor; folhetos em geral (encartes, mala direta, catálogo, etc.);
- (III) folder de apresentação; (IV) anúncios em revistas e jornais em geral;
- (V) home page;
- (VI) cartazes;
- (VII) back-light;
- (VIII) mídia eletrônica (painéis, videotapes, televisão, cinema, programa para rádio, entre outros).

Por ser a expressão da verdade, firmo a presente sem que nada haja a ser reclamado a título de direitos conexos as imagens ou a qualquer outro, e assino a presente autorização em 02 (duas) vias de igual teor e forma.

Marmeleiro, 10 de dezembro de 2021.

Fúcio Caroline Müller  
Proponente



# MUNICÍPIO DE MARMELEIRO

ESTADO DO PARANÁ

## ANEXO III

### TERMO DE RENÚNCIA

Eu, João Carlos Müller abaixo assinado, participante do Edital de Licitação na modalidade Concurso nº 002/2021, declaro na forma e sob as penas impostas na Lei nº 8.666/93, de 21 de junho de 1993, que não pretendo recorrer da decisão da Comissão de Julgadora e da Coordenação do Departamento de Educação e Cultura, que julgou os documentos de habilitação preliminar, renunciando, assim, expressamente, ao direito de recurso e ao prazo respectivo, e concordando, em consequência, com o curso de procedimento licitatório,.

Marmeleiro, 10 de Outubro de 2021.

João Carlos Müller  
(Assinatura e identificação do Participante)  
CPF: 112.093.814-82  
RG: 14.045.372-2



# MUNICÍPIO DE MARMELEIRO

ESTADO DO PARANÁ

## ANEXO I

### Ficha de Inscrição Concurso de Decoração Natalina

Marmeleiro – PR

Data de Inscrição: 10 / 12 / 2021.

**Categoria:**

Imóvel Residencial Urbano

Imóvel Residencial Rural

Dados do Imóvel Residencial Urbano ou Rural:

Endereço (rua ou Localidade rural) Rua Amândio Ghelen  
nº 260

Bairro: Centro  
CEP.: 85615-000

Responsável pela Decoração / Inscrição

Nome (legível): Eliza M.S. Araújo

RG: 80091832 CPF: 04596551910

Telefone: ( ) 46 999386671 Celular: ( ) \_\_\_\_\_

E-mail: elizaaraujo47@gmail.com.br

Declaro estar ciente do regulamento do Concurso de Natal do município de Marmeleiro, PR.

Eliza M.S. Araújo  
Assinatura do responsável pela inscrição

**SERÃO INDEFERIDAS AS INSCRIÇÕES QUE NÃO APRESENTAREM ASSINATURA E  
PREENCHIMENTO CORRETO DOS DADOS SOLICITADOS.**



# MUNICÍPIO DE MARMELEIRO

ESTADO DO PARANÁ

## ANEXO II

### TERMO DE AUTORIZAÇÃO DE USO DE IMAGEM

Nome: Eliza M. S. Araújo,  
 representante do imóvel localizado a Rua Armando Girelem, 261 Bairro: Centro,  
 nesta cidade, portador da C.I n° 80091834 e do CPF n° 04596551910 AUTORIZO o uso das  
 imagens em todo e qualquer material entre fotos e documentos, para ser utilizada em atos, programas,  
 serviços e campanhas dos órgãos públicos do Município de Marmeleiro, para serem essas destinadas à  
 divulgação ao público em geral.

A presente autorização é concedida a título gratuito, abrangendo o uso da imagem referente ao  
 Concurso de Decoração Natalina, em todo território nacional e no exterior, das seguintes formas:

- (I) outdoor;
- (II) busdoor; folhetos em geral (encartes, mala direta, catálogo, etc.);
- (III) folder de apresentação; (IV) anúncios em revistas e jornais em geral;
- (V) home page;
- (VI) cartazes;
- (VII) back-light;
- (VIII) mídia eletrônica (painéis, videotapes, televisão, cinema, programa para rádio, entre outros).

Por ser a expressão da verdade, firmo a presente sem que nada haja a ser reclamado a título de direitos conexos as imagens ou a qualquer outro, e assino a presente autorização em 02 (duas) vias de igual teor e forma.

Marmeleiro, 10 de 12 de 2021.

Eliza M. S. Araújo  
 Proponente



# MUNICÍPIO DE MARMELEIRO

ESTADO DO PARANÁ

## ANEXO III

### TERMO DE RENÚNCIA

Eu, Edizete M. S. Araújo abaixo assinado, participante do Edital de Licitação na modalidade Concurso nº 002/2021, declaro na forma e sob as penas impostas na Lei nº 8.666/93, de 21 de junho de 1993, que não pretendo recorrer da decisão da Comissão de Julgadora e da Coordenação do Departamento de Educação e Cultura, que julgou os documentos de habilitação preliminar, renunciando, assim, expressamente, ao direito de recurso e ao prazo respectivo, e concordando, em consequência, com o curso de procedimento licitatório,.

Marmeleiro, 10 de 12 de 2021.

Edizete M. S. Araújo  
 (Assinatura e identificação do Participante)  
 CPF: 04596551910  
 RG: 80091834



Copel Distribuição S.A.  
 José Izidoro Biazzetto, 158 bl.C - Mossunguê - Curitiba PR - CEP 81200-240  
 CNPJ: 04.368.898/0001-06- IE 90.233.073-99 - IM 423.992-4



www.copel.com  
 0800 51 00 116

111R

EDERSON ALBERTO ARAUJO  
 R AMANDIO GHELEN, 261 - RC 02 394400  
 CENTRO - MARMELEIRO - PR - CEP: 85615-000  
 85196 01 002 394400  
 CPF 038.558.719-81

Mês de referência

Novembro/2021

Vencimento

01/12/2021

Unidade Consumidora

10128743

VALOR A PAGAR

R\$ 261,89

Responsabilidade da Manutenção de Ilumina Pública: Município 4635258100

FAT-01-20212187928913-8

**ALERTA: ECONOMIZE ENERGIA. BRASIL EM BANDEIRA DE ESCASSEZ HÍDRICA**

**Informações Técnicas**

N° Medidor: MD 0882030236 - BIFASICO

Reside/Residencial	Leitura Anterior	Leitura Atual	Medido	Constante de Multiplicação	Total Faturado	Consumo Médio Diário	Data de Emissão	Próxima Leitura Prevista
	08/10/2021 73872	09/11/2021 74074	32 dias 202 kWh	1	202 kWh	6,31 kWh	11/11/2021	10/12/2021

**Histórico de Consumo e Pagamento**

Mês	kWh	Dt.Pgto.	Valor
10/2021	199		244,45
09/2021	219	08/10/2021	260,23
08/2021	205	01/09/2021	242,33
07/2021	199	10/08/2021	219,55
06/2021	231	12/07/2021	235,43
05/2021	202	14/06/2021	198,73
04/2021	223	18/05/2021	216,81
03/2021	180	06/04/2021	175,36
02/2021	0		
01/2021	0		
12/2020	0		
11/2020	0		

**Valores Faturados**

**NOTA FISCAL/CONTA DE ENERGIA ELÉTRICA N° 222.935.640 - SÉRIE B**  
 Emitida em 11/11/2021

Produto Descrição	Un.	Consumo	Valor Unitário	Valor Total	Base Cál.	Aliq. ICMS
ENERGIA ELÉTRICA CONSUMO	kWh	202	0,856386	172,99	172,99	29,00%
ENERGIA CONS B ESCASSEZ HID	kWh			12,35	12,35	29,00%
ENERGIA CONS. B. VERMELHA P2	kWh			31,58	31,58	29,00%

ACRESCIMO MORATORIO	0,43
JUROS CONTA ANTERIOR	0,50
MULTA POR ATRASO NO PAGAMENTO	4,32
CONT ILUMIN PUBLICA MUNICIPIO	40,00
CRED VIOL META CONT 09/2021	-0,28

**Informações Suplementares**

Tarifas
ENERGIA ELET CONSUMO 0,558810

Tensão Contratada: 127/220 volts  
 Limite Adequado Tensão: 117 a 133/202 a 231 volts

**Reaviso de Vencimento**

O débito sujeito ao corte a partir de 08/12/2021. O contrato é encerrado se inatando 3 meses em corte, além das demais cobranças conforme legislação. Atraso de 45 dias sujeita ao CADIN e valores de atividades acessórias podem ser excluídos. Eventual reaviso anterior permanece válido. Se pago, desconsidere.

Referência	Valor (R\$)	Vencimento
10/2021	244,45	01/11/2021

L 20554/21, alíquota ICMS composta por 27% ICMS e 2% Fundo de Combate a Pobreza. INCLUSO NA FATURA PIS R\$2,23 E COFINS R\$10,25 CONFORME RES. ANEEL 130/2005. A qualquer tempo pode ser solicitado o cancelamento de valores não relacionados à prestação do serviço de energia elétrica, como convênios e doações. A PARTIR DE 01/09: ADICIONAL BANDEIRA ESCASSEZ HÍDRICA CONFORME RES-MME 3/2021 DEBITOS: 10/2021 R\$ 244,45  
 Períodos Band. Tarif.: Vermelha P2:09/10-31/10 Escas.Hidr:01/11-09/11

Base de Cálculo do ICMS	Valor ICMS	Valor Total da Nota Fiscal
216,92	62,90	261,89

Reservado ao Fisco

17FA.A025.FC3A.33F2.0349.6111.F831.CE3D

Caso o pagamento já tenha sido efetuado, desconsiderar o aviso.

Autenticação Mecânica

Unidade Consumidora 10128743  
 Mês 11/2021

Vencimento 01/12/2021  
 Valor a Pagar 261,89



8362000002 1 61890111000 6 00101020212 3 18792891308 1



**MINISTÉRIO DAS CIDADES**  
**DEPARTAMENTO NACIONAL DE TRÂNSITO**  
**CARTEIRA NACIONAL DE HABILITAÇÃO**

**NOME**  
**ELIZA MARA DOS SANTOS ARAUJO**

**DOC. IDENTIDADE / ÓRG. EMISSOR / UF**  
 8009183-4      SESP      PR

**CPF**      **DATA NASCIMENTO**  
 045.965.519-10      28/10/1981

**FILIAÇÃO**  
 PEDRO DEMETRIO DOS SANTOS  
 SALETE SIQUEIRA DOS SANTOS

**PERMISSÃO**      **ACC**      **CAT. HAB.**  
 [ ]      [ ]      B

**Nº REGISTRO**      **VALIDADE**      **1ª HABILITAÇÃO**  
 04010823168      25/10/2021      29/12/2006

**OBSERVAÇÕES**

*Eliza Mara dos Santos*

**ASSINATURA DO PORTADOR**

**LOCAL**      **DATA EMISSÃO**  
 PALMAS, PR      25/10/2016

*[Assinatura]*

**ASSINATURA DO EMISSOR**      49536107246  
 PR911735029

**DERRAVAL, PR (PABIANA)**

VALIDA EM TODO O TERRITÓRIO NACIONAL  
1334052666

PROIBIDO PLASTIFICAR  
1334052666



## ANEXO I

### Ficha de Inscrição Concurso de Decoração Natalina

Marmeleiro – PR

Data de Inscrição: 10 / 12 / 2021.

**Categoria:**

- Imóvel Residencial Urbano  
 Imóvel Residencial Rural

Dados do Imóvel Residencial Urbano ou Rural:

Endereço (rua ou Localidade rural) Rua Seis, nº 533.  
nº 533

Bairro: Centro  
CEP.: 85615-000

Responsável pela Decoração / Inscrição

Nome (legível): Samantha Freitas Casmeas  
RG: 4.174.241-0 CPF: 029.003.529-59  
Telefone: (46) 999179224 Celular: ( ) \_\_\_\_\_  
E-mail: samantas.fc@hotmail.com

Declaro estar ciente do regulamento do Concurso de Natal do município de Marmeleiro, PR.

Samantha Freitas Casmeas  
Assinatura do responsável pela inscrição

**SERÃO INDEFERIDAS AS INSCRIÇÕES QUE NÃO APRESENTAREM ASSINATURA E  
PREENCHIMENTO CORRETO DOS DADOS SOLICITADOS.**





# MUNICÍPIO DE MARMELEIRO

ESTADO DO PARANÁ

## ANEXO II

### TERMO DE AUTORIZAÇÃO DE USO DE IMAGEM

Nome: Samantha Freitas Carneiro  
representante do imóvel localizado a Rua SEAS, nº 533, Bairro: Centro, nesta cidade, portador da C.I nº 4174241-0 e do CPF nº 029.003.529-59 AUTORIZO o uso das imagens em todo e qualquer material entre fotos e documentos, para ser utilizada em atos, programas, serviços e campanhas dos órgãos públicos do Município de Marmeleiro, para serem essas destinadas à divulgação ao público em geral.

A presente autorização é concedida a título gratuito, abrangendo o uso da imagem referente ao Concurso de Decoração Natalina, em todo território nacional e no exterior, das seguintes formas:

- (I) outdoor;
- (II) busdoor; folhetos em geral (encartes, mala direta, catálogo, etc.);
- (III) folder de apresentação; (IV) anúncios em revistas e jornais em geral;
- (V) home page;
- (VI) cartazes;
- (VII) back-light;
- (VIII) mídia eletrônica (painéis, videotapes, televisão, cinema, programa para rádio, entre outros).

Por ser a expressão da verdade, firmo a presente sem que nada haja a ser reclamado a título de direitos conexos as imagens ou a qualquer outro, e assino a presente autorização em 02 (duas) vias de igual teor e forma.

Marmeleiro, 10 de Dezembro de 2021.

Samantha  
Proponente



# MUNICÍPIO DE MARMELEIRO

ESTADO DO PARANÁ

## ANEXO III

### TERMO DE RENÚNCIA

Eu, Somente Calmeira abaixo assinado, participante do Edital de Licitação na modalidade Concurso nº 002/2021, declaro na forma e sob as penas impostas na Lei nº 8.666/93, de 21 de junho de 1993, que não pretendo recorrer da decisão da Comissão de Julgadora e da Coordenação do Departamento de Educação e Cultura, que julgou os documentos de habilitação preliminar, renunciando, assim, expressamente, ao direito de recurso e ao prazo respectivo, e concordando, em consequência, com o curso de procedimento licitatório,.

marmeleiro, 10 de dezembro de 2021.

(Assinatura e identificação do Participante)

CPF: 029003529-59

RG: 4174211-0



SECRETARIA DE ESTADO DA SEGURANÇA PÚBLICA  
INSTITUTO DE IDENTIFICAÇÃO DO PARANÁ

RG: 4.174.241-0



POLEGAR DIREITO



*Samanta Freitas Carneiro Nercolini*

ASSINATURA DO TITULAR

CARTEIRA DE IDENTIDADE

Galopini's Barakovi

REGISTRO GERAL: 4.174.241-0

DATA DE EXPEDIÇÃO: 20/04/2007

116

NOME: SAMANTA FREITAS CARNEIRO NERCOLINI

FILIAÇÃO: ANTONIO ORCENI CARNEIRO  
ENI TEREZINHA FREITAS

NATURALIDADE: FRANC.BELTRÃO/PR

DATA DE NASCIMENTO: 25/11/1980

DOC. ORIGEM: COMARCA=FRANC BELTRÃO/PR, MARMELEIRO  
C. CAS.=183 LIVRO=2BAUX FOLHA=54

CPF: 029.003.529-59

PIS: 12856237515

CURITIBA/PR

Este documento é propriedade exclusiva do Instituto de Identificação do Paraná e não pode ser utilizado para fins diferentes dos previstos em lei. Qualquer reprodução ou utilização não autorizada é proibida e sujeita a penalidades legais. O uso indevido deste documento pode acarretar a anulação da identidade e a aplicação de sanções administrativas e criminais. O titular deste documento deve mantê-lo em perfeito estado de conservação e apresentar-o sempre que solicitado. O Instituto de Identificação do Paraná não se responsabiliza por danos decorrentes do uso indevido deste documento.

ASSINATURA DO DIRETOR

LEI Nº 7.116 DE 29/08/83

Carta



Copel Distribuição S.A.  
 José Izidoro Brazetto, 158 bl.C - Messungão - Curitiba PR - CEP 81200-240  
 CNPJ: 04.368.898/0001-06- IE 90.233.073-99 - IM 423.992-4



www.copel.com  
 0800 51 00 116

SAMANTA FREITAS CARNEIRO  
 R SEIS, 533 - RC 02 181200  
 SANTA RITA - MARMELEIRO - PR - CEP: 85615-000  
 85196 01 002 181200  
 CPF 029.003.529-59

Mês de referência

Novembro/2021

Vencimento

01/12/2021

Unidade Consumidora

46582975

VALOR A PAGAR

R\$ 280,67

FAT-01-20212188094467-91

Responsabilidade da Manutenção de Ilumina Pública: Município 4635258100

**ALERTA: ECONOMIZE ENERGIA. BRASIL EM BANDEIRA DE ESCASSEZ HÍDRICA**

**Informações Técnicas**

Nº Medidor: MD 0914430230 - BIFASICO

Reside/Residencial Leitura Anterior	Leitura Atual	Medido	Constante de Multiplicação	Total Faturado	Consumo Médio Diário	Data de Emissão	Próxima Leitura Prevista
08/10/2021 9786	09/11/2021 9996	32 dias 210 kWh	1	210 kWh	6,56 kWh	11/11/2021	10/12/2021

**Histórico de Consumo e Pagamento**

**Valores Faturados**

**NOTA FISCAL/CONTA DE ENERGIA ELÉTRICA Nº 222.446.844 - SÉRIE B**

Emitida em 01/11/2021

Mês	kWh	Dt.Pgto.	Valor
10/2021	375	21/10/2021	457,95
09/2021	427	25/10/2021	481,61
08/2021	461	04/10/2021	502,83
07/2021	465	30/08/2021	512,83
06/2021	464	02/08/2021	426,29
05/2021	448	15/06/2021	411,91
04/2021	354	14/06/2021	319,77
03/2021	360	04/05/2021	367,02
02/2021	300	04/03/2021	275,33
01/2021	259	23/02/2021	266,87

Produto Descrição	Un.	Consumo	Valor Unitário	Valor Total	Base Cálc.	Aliq. ICMS
ENERGIA ELETRICA CONSUMO	kWh	210	0,856333	179,83	179,83	29,00%
ENERGIA CONS B ESCASSEZ HID	kWh			12,84	12,84	29,00%
ENERGIA CONS. B.VERMELHA P2	kWh			32,84	32,84	29,00%
ACRESCIMO MORATORIO				3,91		
JUROS CONTA ANTERIOR				3,41		
MULTA POR ATRASO NO PAGAMENTO				8,46		



# MUNICÍPIO DE MARMELEIRO

ESTADO DO PARANÁ

118<sub>R</sub>

## ANEXO I

### Ficha de Inscrição Concurso de Decoração Natalina

Marmeleiro – PR

Data de Inscrição: 10 / Dezembro / 2021.

**Categoria:**

- Imóvel Residencial Urbano  
 Imóvel Residencial Rural

Dados do Imóvel Residencial Urbano ou Rural:

Endereço (rua ou Localidade rural) Rua dos pardaes  
nº 135

Bairro: Jardim Bonito  
CEP.: 85615 000

Responsável pela Decoração / Inscrição

Nome (legível): Jean Paulo Tortor  
RG: 1319642-1 CPF: 106 18543961  
Telefone: ( ) 46 333 336 968 Celular: ( ) 46 999 792 889  
E-mail: jeanp.tortor@gmail.com

Declaro estar ciente do regulamento do Concurso de Natal do município de Marmeleiro, PR.

Jean Paulo Tortor  
Assinatura do responsável pela inscrição

SERÃO INDEFERIDAS AS INSCRIÇÕES QUE NÃO APRESENTAREM ASSINATURA E  
PREENCHIMENTO CORRETO DOS DADOS SOLICITADOS.



# MUNICÍPIO DE MARMELEIRO

ESTADO DO PARANÁ

119

## ANEXO II

### TERMO DE AUTORIZAÇÃO DE USO DE IMAGEM

Nome: Jean Paulo Pastor  
representante do dos parciais 135 imóvel localizado a Rua Jardim Baylema Bairro: 13196402-1 nesta cidade, portador da C.I nº 10618843961 e do CPF nº 10618843961 AUTORIZO o uso das imagens em todo e qualquer material entre fotos e documentos, para ser utilizada em atos, programas, serviços e campanhas dos órgãos públicos do Município de Marmeleiro, para serem essas destinadas à divulgação ao público em geral.

A presente autorização é concedida a título gratuito, abrangendo o uso da imagem referente ao Concurso de Decoração Natalina, em todo território nacional e no exterior, das seguintes formas:

- (I) outdoor;
- (II) busdoor; folhetos em geral (encartes, mala direta, catálogo, etc.);
- (III) folder de apresentação; (IV) anúncios em revistas e jornais em geral;
- (V) home page;
- (VI) cartazes;
- (VII) back-light;
- (VIII) mídia eletrônica (painéis, videotapes, televisão, cinema, programa para rádio, entre outros).

Por ser a expressão da verdade, firmo a presente sem que nada haja a ser reclamado a título de direitos conexos as imagens ou a qualquer outro, e assino a presente autorização em 02 (duas) vias de igual teor e forma.

Marmeleiro, 10 de Dezembro de 2021.

Jean Paulo Pastor  
Proponente



# MUNICÍPIO DE MARMELEIRO

ESTADO DO PARANÁ

## ANEXO III

### TERMO DE RENÚNCIA

Eu, Jean Paulo Pato abaixo assinado, participante do Edital de Licitação na modalidade Concurso nº 002/2021, declaro na forma e sob as penas impostas na Lei nº 8.666/93, de 21 de junho de 1993, que não pretendo recorrer da decisão da Comissão de Julgadora e da Coordenação do Departamento de Educação e Cultura, que julgou os documentos de habilitação preliminar, renunciando, assim, expressamente, ao direito de recurso e ao prazo respectivo, e concordando, em consequência, com o curso de procedimento licitatório,.

10, 09 de Dezembro de 2021.

Jean Paulo Pato  
(Assinatura e identificação do Participante)  
CPF: 16618543961  
RG: 13196402-1



HELIO TARTARI  
 R DOS PARDAIS, 35  
 JARDIM BANDEIRA - MARMELEIRO - PR - CEP: 85615-000  
 CPF 762.273.089-00

**Mês de referência**
**Novembro/2021**
**Vencimento**
**01/12/2021**
**Unidade Consumidora**
**93570562**
**VALOR A PAGAR**
**R\$ 214,07**

Responsabilidade da Manutenção de Ilumina Pública: Município 4635258100

FAT-01-20212188105570-56

**ALERTA: ECONOMIZE ENERGIA. BRASIL EM BANDEIRA DE ESCASSEZ HÍDRICA**
**Informações Técnicas**

N° Medidor: MD 0330330688 - BIFASICO

Reside/Residencial

Leitura Anterior	Leitura Atual	Medido	Constante de Multiplicação	Total Faturado	Consumo Médio Diário	Data de Emissão	Próxima Leitura Prevista
08/10/2021 14559	09/11/2021 14726	32 dias 167 kWh	1	167 kWh	5,21 kWh	11/11/2021	10/12/2021

**Histórico de Consumo e Pagamento**
**Valores Faturados**

Mês	kWh	Dt.Pgto.	Valor
10/2021	164	26/10/2021	207,60
09/2021	189	22/09/2021	221,06
08/2021	196	20/08/2021	223,78
07/2021	176	21/07/2021	192,33
06/2021	196	24/06/2021	187,83
05/2021	157	18/05/2021	158,37
04/2021	179	23/04/2021	173,93
03/2021	172	17/03/2021	169,11
02/2021	150	10/02/2021	152,63
01/2021	173	13/01/2021	178,74
12/2020	197	16/12/2020	190,62
11/2020	185	18/11/2020	174,50

**NOTA FISCAL/CONTA DE ENERGIA ELÉTRICA N° 222.938.757 - SÉRIE B**

Emitida em 11/11/2021

Produto Descrição	Un.	Consumo	Valor Unitário	Valor Total	Base Cál.	Aliq. ICMS
ENERGIA ELETTRICA CONSUMO	kWh	167	0,856407	143,02	143,02	29,00%
ENERGIA CONS B ESCASSEZ HID	kWh			10,20	10,20	29,00%
ENERGIA CONS. B.VERMELHA P2	kWh			26,11	26,11	29,00%
CONT ILUMIN PUBLICA MUNICIPIO				35,00		
CRED VIOL META CONT 09/2021				-0,26		

**Informações Suplementares**

Tarifas
ENERGIA ELET CONSUMO 0,558810

 Tensão Contratada: 127/220 volts  
 Limite Adequado Tensão: 117 a 133/202 a 231 volts

**Reaviso de Vencimento**

Base de Cálculo do ICMS 179,33	Valor ICMS 52,00	Valor Total da Nota Fiscal 214,07
Reservado ao Fisco		
<b>9A5D.75B3.CB23.7097.0137.3242.F77D.7B5A</b>		

L 20554/21, alíquota ICMS composta por 27% ICMS e 2% Fundo de Combate a Pobreza. INCLUSO NA FATURA PIS R\$1,84 E COFINS R\$8,48 CONFORME RES. ANEEL 130/2005. O Programa de Redução Voluntária de Consumo-Aneel dará desconto na fatura para quem economizar energia. Seu consumo médio foi de 170 kWh em 2020. Para ler o desconto, a meta de redução e de 17 kWh/mes. Acesse www.copel.com/prvc A PARTIR DE 01/09: ADICIONAL BANDEIRA ESCASSEZ HÍDRICA CONFORME RES-MME 3/2021 A qualquer tempo pode ser solicitado o cancelamento de valores não relacionados à prestação do serviço de energia elétrica, como convênios e doações. Períodos Band. Tarif.: Vermelha P2:09/10-31/10 Escas.Hidri:01/11-09/11

 Unidade Consumidora 93570562  
 Mês 11/2021

Autenticação Mecânica

 Vencimento 01/12/2021  
 Valor a Pagar 214,07



REPUBLICA FEDERAL DO BRASIL  
MINISTERIO DAS CIDADES  
DEPARTAMENTO NACIONAL DE TRANSITO  
CARTEIRA NACIONAL DE HABILITACAO

VALE EM TODO  
O TERRITÓRIO NACIONAL  
1597860230

NOME  
**JEAN PAULO TARTARI**

DOC. IDENTIDADE / ORG. EMISSOR / UF  
13196402-1 SESP PR

CPF 106.185.439-61 DATA NASCIMENTO 07/09/1997

FILIAÇÃO  
HELTO TARTARI  
IVANETE RONSANI  
TARTARI

PERMISSÃO ACC CAT. HAB.  
AC

Nº REGISTRO 06529994796 VALIDADE 01/03/2023 1ª HABILITAÇÃO 16/12/2015

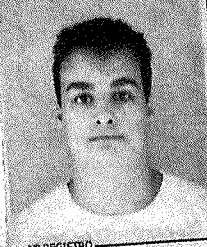

PROIBIDO PLASTIFICAR  
1597860230

OBSERVAÇÕES  
EAR

*Jean Paulo Tartari*  
ASSINATURA DO PORTADOR

DATA EMISSÃO 16/04/2018

LOCAL MARMELEIRO, PR

*J.P. Tartari*  
ASSINATURA DO EMISSOR

80466016481  
PR914138293

PARANÁ



# MUNICÍPIO DE MARMELEIRO

ESTADO DO PARANÁ

123

## ANEXO I

### Ficha de Inscrição Concurso de Decoração Natalina

Marmeleiro – PR

Data de Inscrição: 11 / 11 / 2021.

**Categoria:**

Imóvel Residencial Urbano

Imóvel Residencial Rural

Dados do Imóvel Residencial Urbano ou Rural:

Endereço (rua ou Localidade rural) Avenida Macali n° 461

Bairro: Centro CEP.: 85.615-000

Responsável pela Decoração / Inscrição

Nome (legível): Orlando Bernaski Flach  
RG: 7.330.800-4 CPF: 019847079-73  
Telefone: (46) 3525-3501 Celular: (46) 9135-9458  
E-mail: orlando.flach@hotmail.com

Declaro estar ciente do regulamento do Concurso de Natal do município de Marmeleiro, PR.

Orlando B. Flach  
Assinatura do responsável pela inscrição

SERÃO INDEFERIDAS AS INSCRIÇÕES QUE NÃO APRESENTAREM ASSINATURA E  
PREENCHIMENTO CORRETO DOS DADOS SOLICITADOS.



# MUNICÍPIO DE MARMELEIRO

ESTADO DO PARANÁ

124<sub>R</sub>

## ANEXO II

### TERMO DE AUTORIZAÇÃO DE USO DE IMAGEM

Nome: Orlando Bernaski Flach  
representante do imóvel localizado a Rua  
Grêmida Macali, 464 Bairro:  
Centro nesta cidade, portador da C.I nº  
(Cm) 7310 800-4 e do CPF nº 019847079-73 AUTORIZO o uso das  
imagens em todo e qualquer material entre fotos e documentos, para ser utilizada em atos, programas,  
serviços e campanhas dos órgãos públicos do Município de Marmeleiro, para serem essas destinadas à  
divulgação ao público em geral.

A presente autorização é concedida a título gratuito, abrangendo o uso da imagem referente ao  
Concurso de Decoração Natalina, em todo território nacional e no exterior, das seguintes formas:

- (I) outdoor;
- (II) busdoor; folhetos em geral (encartes, mala direta, catálogo, etc.);
- (III) folder de apresentação; (IV) anúncios em revistas e jornais em geral;
- (V) home page;
- (VI) cartazes;
- (VII) back-light;
- (VIII) mídia eletrônica (painéis, videotapes, televisão, cinema, programa para rádio, entre outros).

Por ser a expressão da verdade, firmo a presente sem que nada haja a ser reclamado a título de direitos conexos as imagens ou a qualquer outro, e assino a presente autorização em 02 (duas) vias de igual teor e forma.

Marmeleiro, 11 de novembro de 2021.

Orlando B. Flach  
Proponente



# MUNICÍPIO DE MARMELEIRO

ESTADO DO PARANÁ

## ANEXO III

### TERMO DE RENÚNCIA

Eu, Orlando B. Flach abaixo assinado, participante do Edital de Licitação na modalidade Concurso nº 002/2021, declaro na forma e sob as penas impostas na Lei nº 8.666/93, de 21 de junho de 1993, que não pretendo recorrer da decisão da Comissão de Julgadora e da Coordenação do Departamento de Educação e Cultura, que julgou os documentos de habilitação preliminar, renunciando, assim, expressamente, ao direito de recurso e ao prazo respectivo, e concordando, em consequência, com o curso de procedimento licitatório,.

Orlando B. Flach, 13 de 11 de 2021.

Orlando B. Flach  
(Assinatura e identificação do Participante)

CPF:

RG:

LEI Nº 7.116 DE 29/08/83

ASSINATURA DO TITULAR  
*Orlando Bernaski Flach*

CPF

RG 1559, LIVRO=84, FOLHA=259

COMARCA=CO BELTRÃO/PR, 1 OFICÍO

EST. R. GRANDE DO SUL

NATURALIDADE

FILIAÇÃO

JOÃO BERNASKI

NATALINA BERNASKI

ORLANDA BERNASKI FLACH

REGISTRO GERAL

7.310.800-4

DATA DE EXPEDIÇÃO

19/01/1995

DATA DE NASCIMENTO

17/05/1942

VALIDA EM TODO O TERRITÓRIO NACIONAL

REPÚBLICA FEDERATIVA DO BRASIL

SECRETARIA DE ESTADO DE SEGURANÇA PÚBLICA  
INSTITUTO DE IDENTIFICAÇÃO DO PARANÁ

POLEGAR DIREITO

*Orlando Bernaski Flach*

ASSINATURA DO TITULAR

CARTEIRA DE IDENTIDADE

**MINISTERIO DA FAZENDA**  
**Secretaria da Receita Federal**

**CPF - CADASTRO DE PESSOAS FISICAS**

Nome  
**ORLANDA BERNASKI FLACH**

Nº de Inscrição **019847079-73** Data do Nascimento **17/05/42**



Este documento é o comprovante de inscrição no CADASTRO DE PESSOAS FISICAS - CPF, validade a exigência por terceiros, salvo nos casos previstos na legislação vigente.

Assinatura *Orlanda Bernaski Flach*  
**ORLANDA BERNASKI FLACH**

**S  
E  
R  
V  
I  
C  
O**

**VÁLIDO EM TODO O TERRITÓRIO NACIONAL**  
Emitido em : 24/02/95

**COPEL** Copel Distribuição S.A.  
 Rua José Izidoro Blazetto, 158  
 81200-240 - Curitiba - PR  
 CNPJ: 04.368.898/0001-06  
 IE: 60.233.073-99 IM: 423.992-4

www.copel.com  
 0800 51 00 116

Unidade Consumidora  
**10125078**

**ALCIDO NELSON FLACH**  
 AV MACALI, 471 - RC 02 179202  
 CEP: 85615000 MARMÉLEIRO - PR  
 CPF: 12534110934

**Vencimento**  
**01/11/2021**

**Valor a Pagar**  
**R\$ 55,40**

Responsavel pela manutencao da Iluminacao Publica: Municipio 4635258100

**Reaviso de Vencimento**

**Informações Técnicas**

No. Medidor: 0931115010 - MONOFASICO Mes Referencia: 10/2021

Letura Anterior	Letura Atual	Medido 29 dias	Constante de Multiplicacao	Total Faturado	Consumo Medio/Dia	Data Apresentacao
09/09/2021 3452	08/10/2021 3479	27 kWh	1,00	30 kWh	0,93 kWh	08/10/2021

Proxima Letura Prevista: 09/11/2021 RESIDE/RÉSIDENCIAL

**Informações Suplementares** AS [1.5.129.10]

Tarifas	Tensao Contratada:
ENERGIA ELETRICA CONSUMO 0,568810	127 volts

Limite faixa adequada de Tensao:  
 117 - 133 / 117 - 133 volts

MES	09/21	08/21	07/21	06/21	05/21	04/21	03/21	02/21	01/21	12/20	11/20	10/20
CONS	30	97	88	50	37	31	30	36	79	37	48	30
PGTO	17/09	31/08	02/08	02/07	01/06	30/04	03/04	01/03	01/02	30/12	01/12	03/11

**Valores Faturados**

**NOTA FISCAL CONTA DE ENERGIA ELETRICA no. 216536292 Serie B**  
 Emitida em 01/10/2021

Produto Descricao	Un.	Consumo	Valor Unitario	Valor Total	Base de Calculo	Aliq. ICMS
01 CUSTO DISP SISTEMA	kWh	30	0,595333	17,86	17,86	0,00%
02 ENERGIA CONS. B. VERMELHA P2 kWh				4,54	4,54	0,00%
03 CONT ILUMIN PUBLICA MUNICIPI				8,00		
04 DOACAO L.B.V-0800 0656099				25,00		
<b>Base de Calculo do ICMS:</b>	<b>0,00</b>	<b>Valor ICMS:</b>	<b>0,00</b>	<b>Valor Total da Nota Fiscal:</b>	<b>55,40</b>	

Reservado ao Fisco

**FF6E.01D0.403B.B0A9.3B83.5A99.4656.3F5B**

INCLUSO NA FATURA PIS R\$ 0,26 E COFINS R\$ 1,14, CONFORME RES. ANEEL 130/2005.  
 A PARTIR DE 01/09: ADICIONAL BANDEIRA ESCASSEZ HIDRICA CONFORME RES-MME 3/2021  
 A PARTIR DE 01/10/2021 - PIS/PASEP 1,13% e COFINS 9,19%.  
 Atraso superior a 45 dias sujeita inclusao no cadastro de inadimplentes CADIN/PR  
 ALERTA: ECONOMIZE ENERGIA. BRASIL EM BANDEIRA DE ESCASSEZ HIDRICA  
 Agora e possivel recorrer a Ouvidoria da Copel pelo Site ou Mobile.  
 A qualquer tempo pode ser solicitado o cancelamento de valores nao relacionados a prestacao do servico de energia eletrica, como convenios e doacoes.  
 Periodos Band.Tarif.: Vermelha P2:10/09-08/10



# MUNICÍPIO DE MARMELEIRO

ESTADO DO PARANÁ

129<sub>R</sub>

## ANEXO I

### Ficha de Inscrição Concurso de Decoração Natalina

Marmeleiro – PR

Data de Inscrição: 22 / nov. / 2021.

**Categoria:**

Imóvel Residencial Urbano

Imóvel Residencial Rural

Dados do Imóvel Residencial Urbano ou Rural:

Endereço (rua ou Localidade rural) Rua Telmo Octávio Müller  
nº 751

Bairro: Centro

CEP.: 85615-000

Responsável pela Decoração / Inscrição

Nome (legível): Marina Niceia Cunha

RG: 1.133.813-5

CPF: 241.707.399.49

Telefone: (6) 35251321

Celular: (6) 959753919

E-mail: marina\_tvescola@hotmail.com

Declaro estar ciente do regulamento do Concurso de Natal do município de Marmeleiro, PR.

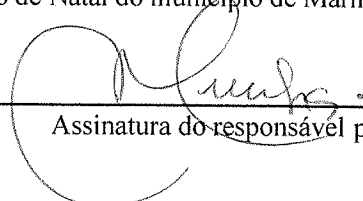
  
Assinatura do responsável pela inscrição

SERÃO INDEFERIDAS AS INSCRIÇÕES QUE NÃO APRESENTAREM ASSINATURA E  
PREENCHIMENTO CORRETO DOS DADOS SOLICITADOS.





# MUNICÍPIO DE MARMELEIRO

ESTADO DO PARANÁ

## ANEXO II

### TERMO DE AUTORIZAÇÃO DE USO DE IMAGEM

Nome: Marina Viceia Cunha,  
 representante do imóvel localizado a Rua  
Telmo Octávio Müller, 751, Bairro:  
Centro, nesta cidade, portador da C.I nº  
1.133.813-5 e do CPF nº 24170739949 AUTORIZO o uso das  
 imagens em todo e qualquer material entre fotos e documentos, para ser utilizada em atos, programas,  
 serviços e campanhas dos órgãos públicos do Município de Marmeleiro, para serem essas destinadas à  
 divulgação ao público em geral.

A presente autorização é concedida a título gratuito, abrangendo o uso da imagem referente ao  
 Concurso de Decoração Natalina, em todo território nacional e no exterior, das seguintes formas:

- (I) outdoor;
- (II) busdoor; folhetos em geral (encartes, mala direta, catálogo, etc.);
- (III) folder de apresentação; (IV) anúncios em revistas e jornais em geral;
- (V) home page;
- (VI) cartazes;
- (VII) back-light;
- (VIII) mídia eletrônica (painéis, videotapes, televisão, cinema, programa para rádio, entre outros).

Por ser a expressão da verdade, firmo a presente sem que nada haja a ser reclamado a título de direitos conexos as imagens ou a qualquer outro, e assino a presente autorização em 02 (duas) vias de igual teor e forma.

Marmeleiro, 22 de novembro de 2021.

[Assinatura]  
 Proponente



# MUNICÍPIO DE MARMELEIRO

ESTADO DO PARANÁ

1318

## ANEXO III

### TERMO DE RENÚNCIA

Eu, Marina Niceia Cunha abaixo assinado, participante do Edital de Licitação na modalidade Concurso nº 002/2021, declaro na forma e sob as penas impostas na Lei nº 8.666/93, de 21 de junho de 1993, que não pretendo recorrer da decisão da Comissão de Julgadora e da Coordenação do Departamento de Educação e Cultura, que julgou os documentos de habilitação preliminar, renunciando, assim, expressamente, ao direito de recurso e ao prazo respectivo, e concordando, em consequência, com o curso de procedimento licitatório.

Marmeleiro, 22 de nov. de 2021.

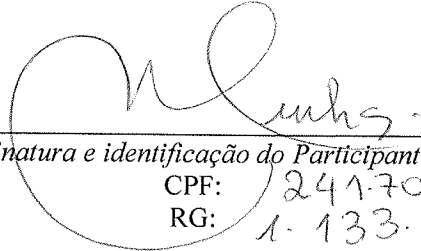
  
(Assinatura e identificação do Participante)

CPF:

241.707.399/9

RG:

1.133.813.5

MINISTÉRIO DA FAZENDA  
Secretaria da Receita Federal



**CPF**

Cadastro de Pessoas Físicas  
Número de inscrição  
**241.707.399-49**

Nome  
MARINA NICEIA CUNHA

Nascimento  
18/01/1952

REPÚBLICA FEDERATIVA DO BRASIL

SECRETARIA DE SEGURANÇA PÚBLICA  
INSTITUTO DE IDENTIFICAÇÃO DO PARANÁ

REGISTRO GERAL  
1.133.813

NOME  
MARINA NICEIA CUNHA

INDICAÇÃO  
João Cunha Sobrinho

Emilia Maria Cunha

Telxira Soares-PR, 18/jan./1.952

NATURIDADE  
PARANÁ

DATA DO NASCIMENTO  
18/jan./1.952

CUNHA-PR, 09/agosto/1.973

DIRETOR

(VALIDA EM TODO O TERRITÓRIO NACIONAL)

LEIA DA BARRA DO BRASIL

(CEDULA DE IDENTIDADE)



POLEGAR DIREITO



Marina Nicéia Cunha  
ASSINATURA DO PORTADOR

(VALIDA EM TODO O TERRITORIO NACIONAL)

CASA DA MOEDA DO BRASIL

132-V  
R

Cartão de uso pessoal e intransferível.  
Deve ser apresentado junto com um documento de identidade.

Emissão  
Fevereiro/2008



**CORREIOS**  
www.correios.gov.br

OI  
DEVOLUÇÃO ELETRÔNICA - CEDO - RUA DO LAVRADIO, 71 - CENTRO - RIO DE JANEIRO/RJ - 20230-070.

<input type="checkbox"/> 01. MUDOU-SE	<input type="checkbox"/> 07. AUSENTE
<input type="checkbox"/> 02. ENDEREÇO INSUFICIENTE	<input type="checkbox"/> 08. NÃO PROCURADO
<input type="checkbox"/> 03. NÃO EXISTE Nº INDICADO	<input type="checkbox"/> 10. OBJETO DANIFICADO
<input type="checkbox"/> 04. FALECIDO	<input type="checkbox"/> 11. END. DESCONHECIDO NA LOCALIDADE
<input type="checkbox"/> 05. DESCONHECIDO	<input type="checkbox"/> 12. FALTA COMPLEMENTO (COLETIV./GU)
<input type="checkbox"/> 06. RECUSADO	<input type="checkbox"/> 13. CAIXA POSTAL CANCELADA

REINTEGRADO AO SERVIÇO POSTAL EM: / /
RUBRICA DO RESPONSÁVEL: _____
MATRÍCULA: _____

SERVIÇO DE ATENDIMENTO AO CONSUMIDOR:

Fixo ..... 103 31 para AL, AM, AP, BA, CE, ES, MA, MG, PA, PB, PE, PI, RJ, RN, RR e SE  
Fixo ..... 103 14 para AC, DF, GO, MS, MT, PR, RO, RS, SC e TO  
TV ..... 106 31  
Pós ..... \*144 do Oi ou 1057 de qualquer telefone  
Empresarial ..... 0800 031 0800  
Corporativo ..... 0800 031 8031  
Ouvidoria ..... 0800 031 7923 - Horário de Atendimento: Seg a Sex das 9h às 18h

ANATEL - 1331

AD: 68012744



85615-000 - MARMELEIRO - PR  
CENTRO  
R TELMO OCTAVIO MULLER 751  
MARINA NICEIA CUNHA  
CTCE CURITIBA PR PL5

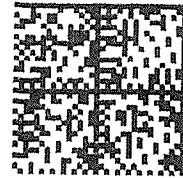

# COM A MINHA OI É MAIS FÁCIL.

BAIXE O APP OU ACESSE  
[OI.COM.BR/MINHAOI](http://OI.COM.BR/MINHAOI) PARA:

- Mudar para conta digital
- Pedir 2ª via
- Ver conta detalhada
- Acompanhar o consumo do seu plano
- Mudar de oferta Oi
- Fazer recarga e muito mais.

É A OI SEMPRE ON POR VOCÊ.

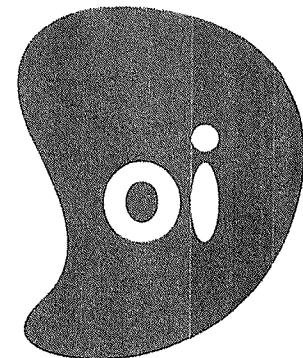

133



# MUNICÍPIO DE MARMELEIRO

ESTADO DO PARANÁ

134<sub>R</sub>

## ANEXO I

### Ficha de Inscrição Concurso de Decoração Natalina Marmeleiro – PR

Data de Inscrição: 29 / 11 / 2021.

**Categoria:**

- Imóvel Residencial Urbano  
 Imóvel Residencial Rural

Dados do Imóvel Residencial Urbano ou Rural:

Endereço (rua ou Localidade rural) Rua Amélia Magno Glott  
nº 577

Bairro: Centro

CEP.: 85615-000

Responsável pela Decoração / Inscrição

Nome (legível): Silmara Rodrigues Pereira  
RG: 2113270-4 CPF: 005888-951-56  
Telefone: ( ) \_\_\_\_\_ Celular: ( ) (46)99135197  
E-mail: silmara.rodrigues894@gmail.com

Declaro estar ciente do regulamento do Concurso de Natal do município de Marmeleiro, PR.

Silmara R. Pereira  
Assinatura do responsável pela inscrição

SERÃO INDEFERIDAS AS INSCRIÇÕES QUE NÃO APRESENTAREM ASSINATURA E  
PREENCHIMENTO CORRETO DOS DADOS SOLICITADOS.



# MUNICÍPIO DE MARMELEIRO

ESTADO DO PARANÁ

## ANEXO II

### TERMO DE AUTORIZAÇÃO DE USO DE IMAGEM

Nome: Silmara Rodrigues Pereira,  
 representante do imóvel localizado a Rua  
Wladimir Magno Gatti, Bairro:  
Centro, nesta cidade, portador da C.I n°  
577 e do CPF n° 005.888.951-56 AUTORIZO o uso das  
 imagens em todo e qualquer material entre fotos e documentos, para ser utilizada em atos, programas,  
 serviços e campanhas dos órgãos públicos do Município de Marmeleiro, para serem essas destinadas à  
 divulgação ao público em geral.

A presente autorização é concedida a título gratuito, abrangendo o uso da imagem referente ao  
 Concurso de Decoração Natalina, em todo território nacional e no exterior, das seguintes formas:

- (I) outdoor;
- (II) busdoor; folhetos em geral (encartes, mala direta, catálogo, etc.);
- (III) folder de apresentação; (IV) anúncios em revistas e jornais em geral;
- (V) home page;
- (VI) cartazes;
- (VII) back-light;
- (VIII) mídia eletrônica (painéis, vídeos, televisão, cinema, programa para rádio, entre outros).

Por ser a expressão da verdade, firmo a presente sem que nada haja a ser reclamado a título de direitos conexos as imagens ou a qualquer outro, e assino a presente autorização em 02 (duas) vias de igual teor e forma.

Marmeleiro, 29 de 11 de 2021.

Silmara Rodrigues Pereira  
 Proponente



# MUNICÍPIO DE MARMELEIRO

ESTADO DO PARANÁ

## ANEXO III

### TERMO DE RENÚNCIA

Eu, Silmara R.P. abaixo assinado, participante do Edital de Licitação na modalidade Concurso nº 002/2021, declaro na forma e sob as penas impostas na Lei nº 8.666/93, de 21 de junho de 1993, que não pretendo recorrer da decisão da Comissão de Julgadora e da Coordenação do Departamento de Educação e Cultura, que julgou os documentos de habilitação preliminar, renunciando, assim, expressamente, ao direito de recurso e ao prazo respectivo, e concordando, em consequência, com o curso de procedimento licitatório,.

Marmeleiro, 29 de 11 de 2021.

Silmara Rodrigues Pereira  
(Assinatura e identificação do Participante)

CPF: 005-888-951-56

RG: 2113-0270-4



REPÚBLICA FEDERATIVA DO BRASIL

ESTADO DE MATO GROSSO  
SECRETARIA DE SEGURANÇA PÚBLICA  
INSTITUTO DE IDENTIFICAÇÃO DR. AROLDO MENDES DE PAIVA



*Silmara Rodrigues Pereira*  
ASSINATURA DO TITULAR

IDENTIDADE

REGISTRO GERAL 2113270-4 EXPEDIÇÃO 06/11/2006

NOME SILMARA RODRIGUES PEREIRA

FILIAÇÃO AFONSO NEVES PEREIRA

MAURA PEREIRA DA SILVA  
NATALIDADE DATA DE NASCIMENTO  
NAVIRAI-MS 08/04/1979

DOC. ORIGEM C.NASC. LIV. 19 FLS. 182  
TERM 182 ARAI MOREIRA-MS

CPF \* \* \* \* \* *Casmorais*  
Telma de Azevedo Silva Moraes  
Gerente Geral de 093

MINISTERIO DA FAZENDA  
Secretaria da Receita Federal

**CPF**

000 000 000-00



**COPEL**

Copel Distribuição S.A.  
José Izidoro Biazatto, 158 bl.C - Mossunguê - Curitiba PR - CEP 81200-240  
CNPJ: 04.368.898/0001-06 - IE 90.233.073-99 - IM 423.992-4



www.copel.com  
0800 51 00 116

138R

JOSE ANGELO LAGO BALDISSERA  
R EMILIO MAGNO GLATTS, 577 - RC 02 188202  
CENTRO - MARMELEIRO - PR - CEP: 85615-000

85196 01 002 188202  
CPF 667.835.429-04

Mês de referência

**Outubro/2021**

Unidade Consumidora

**64346668**

Vencimento

**05/11/2021**

**VALOR A PAGAR**

**R\$ 225,12**

FAT-01-20212061164687-70

Responsabilidade da Manutenção de Ilumina Pública: Município 4635258100

**ALERTA: ECONOMIZE ENERGIA. BRASIL EM BANDEIRA DE ESCASSEZ HÍDRICA**

**Informações técnicas**

N° Medidor: MD 0742600566 - MONOFASICO

Reside/Residencial

Leitura Anterior	Leitura Atual	Medido	Constante de Multiplicação	Total Faturado	Consumo Médio Diário	Data de Emissão	Próxima Leitura Prevista
09/09/2021 2058	08/10/2021 2234	29 dias 176 kWh	1	176 kWh	6,06 kWh	09/10/2021	09/11/2021

**Histórico de Consumo e Pagamento**

**Valores Faturados**

Mês	kWh	Dt.Pgto.	Valor
09/2021	177		212,28
08/2021	209	13/09/2021	241,30
07/2021	171	06/08/2021	187,84
06/2021	34	14/06/2021	38,76
05/2021	75	26/05/2021	72,91
04/2021	144	12/05/2021	145,63
03/2021	30	22/03/2021	24,59
02/2021	30	22/03/2021	31,44
01/2021	0		
12/2020	0		
11/2020	30	29/01/2021	90,15
10/2020	30	29/01/2021	23,92

**NOTA FISCAL/CONTA DE ENERGIA ELÉTRICA N° 217.057.613 - SÉRIE B**  
Emitida em 01/10/2021

Produto Descrição	Un.	Consumo	Valor Unitário	Valor Total	Base Caic.	Aliq. ICMS
ENERGIA ELÉTRICA CONSUMO	kWh	176	0,839205	147,70	147,70	29,00%
ENERGIA CONS. B.VERMELHA P2	kWh			37,53	37,53	29,00%
ACRESCIMO MORATORIO				0,40		
JUROS CONTA ANTERIOR				0,47		
MULTA POR ATRASO NO PAGAMENTO				4,02		
CONT ILUMIN PUBLICA MUNICIPIO				35,00		

**Informações Suplementares**

Tarifas	Valor
ENERGIA ELET CONSUMO	0,568810

Tensão Contratada: 127 volts  
Limite Adequado Tensão: 117 a 133/117 a 133 volts

**Revisão de Vencimento**

O débito sujeita ao corte a partir de 07/11/2021. O contrato é encerrado se mantido 3 meses em corte, além das demais cobranças conforme legislação. Atraso de 45 dias sujeita ao CADIN e valores de atividades acessórias podem ser excluídos. Eventual reaviso anterior permanece válido. Se pago, desconsidere.

Referência	Valor (R\$)	Vencimento
09/2021	212,28	05/10/2021

L 2055/21, alíquota ICMS composta por 27% ICMS e 2% Fundo de Combate a Pobreza, INCLUSO NA FATURA PIS R\$1,47 E COFINS R\$6,72 CONFORME RES. ANEEL 130/2005. A PARTIR DE 01/09: ADICIONAL BANDEIRA ESCASSEZ HÍDRICA CONFORME RES-MME 3/2021 A PARTIR DE 01/10/2021 - PIS/PASEP 1,13% e COFINS 5,19%. Atraso superior a 45 dias sujeita inclusão no cadastro de inadimplentes CADIN/PR ALERTA: ECONOMIZE ENERGIA, BRASIL EM BANDEIRA DE ESCASSEZ HÍDRICA Agora é possível recorrer à Ouvidoria da Copel pelo Site ou Mobile. A qualquer tempo pode ser solicitado o cancelamento de valores não relacionados à prestação do serviço de energia elétrica, como convênios e doações. DEBITOS: 09/2021 R\$ 212,28 Períodos Band.Tanf.: Vermelha P2: 10/09-08/10

Caso o pagamento já tenha sido efetuado, desconsidere o aviso.

Unidade Consumidora 64346668  
Mês 10/2021

Autenticação Mecânica

Vencimento 05/11/2021  
Valor a Pagar 225,12



8369000002 4 25120111000 3 00101020212 3 06116468770 1

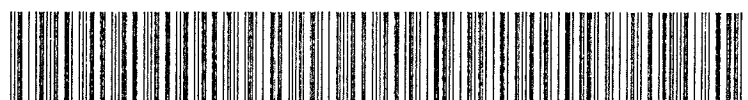



# MUNICÍPIO DE MARMELEIRO

ESTADO DO PARANÁ

## ANEXO I

### Ficha de Inscrição Concurso de Decoração Natalina

Marmeleiro – PR

Data de Inscrição: 29 / 11 / 2021.

**Categoria:**

Imóvel Residencial Urbano

Imóvel Residencial Rural

Dados do Imóvel Residencial Urbano ou Rural:

Endereço (rua ou Localidade rural) Rua Nelson Moroni  
nº 445

Bairro: Leopoldina  
CEP.: 85.615-000

Responsável pela Decoração / Inscrição

Nome (legível): Diego R. Tomassoni  
RG: 9.361.403-8 CPF: 060.101.629-71  
Telefone: ( ) 3525-1447 Celular: ( ) 9-8818-5516  
E-mail: casalialuminios Ltda@hotmail.com

Declaro estar ciente do regulamento do Concurso de Natal do município de Marmeleiro, PR.

Diego R. Tomassoni  
Assinatura do responsável pela inscrição

SERÃO INDEFERIDAS AS INSCRIÇÕES QUE NÃO APRESENTAREM ASSINATURA E  
PREENCHIMENTO CORRETO DOS DADOS SOLICITADOS.



# MUNICÍPIO DE MARMELEIRO

ESTADO DO PARANÁ

## ANEXO II

### TERMO DE AUTORIZAÇÃO DE USO DE IMAGEM

Nome: Diego R Tomassoni  
 representante do imóvel localizado a Rua Wilson Moreni, 445  
Coop. Amor, Bairro: \_\_\_\_\_  
 nesta cidade, portador da C.I n° 9.361.403-8 e do CPF n° 060.101629-71 AUTORIZO o uso das  
 imagens em todo e qualquer material entre fotos e documentos, para ser utilizada em atos, programas,  
 serviços e campanhas dos órgãos públicos do Município de Marmeleiro, para serem essas destinadas à  
 divulgação ao público em geral.

A presente autorização é concedida a título gratuito, abrangendo o uso da imagem referente ao  
 Concurso de Decoração Natalina, em todo território nacional e no exterior, das seguintes formas:

- (I) outdoor;
- (II) busdoor; folhetos em geral (encartes, mala direta, catálogo, etc.);
- (III) folder de apresentação; (IV) anúncios em revistas e jornais em geral;
- (V) home page;
- (VI) cartazes;
- (VII) back-light;
- (VIII) mídia eletrônica (painéis, vídeos, televisão, cinema, programa para rádio, entre outros).

Por ser a expressão da verdade, firmo a presente sem que nada haja a ser reclamado a título de direitos conexos as imagens ou a qualquer outro, e assino a presente autorização em 02 (duas) vias de igual teor e forma.

Marmeleiro, 29 de Novembro de 2021.

Diego R Tomassoni  
 Proponente



# MUNICÍPIO DE MARMELEIRO

ESTADO DO PARANÁ

## ANEXO III

### TERMO DE RENÚNCIA

Eu, Diogo R Tomassoni abaixo assinado, participante do Edital de Licitação na modalidade Concurso nº 002/2021, declaro na forma e sob as penas impostas na Lei nº 8.666/93, de 21 de junho de 1993, que não pretendo recorrer da decisão da Comissão de Julgadora e da Coordenação do Departamento de Educação e Cultura, que julgou os documentos de habilitação preliminar, renunciando, assim, expressamente, ao direito de recurso e ao prazo respectivo, e concordando, em consequência, com o curso de procedimento licitatório,.

Marmeleiro, 29 de Novembro de 2021.

Diogo R Tomassoni  
(Assinatura e identificação do Participante)  
CPF: 060.07.629-71  
RG: 9.361.403-8



Copel Distribuição S.A.  
Rua José Izidoro Blazetto, 158  
81200-240 Curitiba - PR  
CNPJ 04.368.898/0001-06  
IE 90.233.073-99 IM 423.992-4



0800 51 00 116

Unidade Consumidora

90235576

Vencimento

10/12/2021

Valor a Pagar

R\$ 327,46

DIEGO RENATO TOMASSONI

R NELSON MORONI, 445

CEP: 85615000

MARMELEIRO - PR

CPF: 06010162971

Responsavel pela manutencao da Iluminacao Publica: Municipio 4635258100

### Reaviso de Vencimento

O debito sujeita ao corte a partir de 25/11/2021. O contrato e encerrado se mantido 3 meses em corte, alem das demais cobranças conforme legislacao. Atraso de 45 dias sujeita ao CADIN e valores de atividades accessorias podem ser excluidos. Eventual reaviso anterior permanece valido. Se pago, desconsidere.

Referencia	Valor
09/2021	252,46

### Informações Técnicas

No. Medidor: 0301731918 - BIFASICO  
 Mes Referencia: 11/2021  
 Leitura Anterior 08/10/2021 24253  
 Leitura Atual 09/11/2021 24522  
 Medido 32 dias 269 kWh  
 Constante de Multiplicacao 1,00  
 Total Faturado 269 kWh  
 Consumo Medio/Dia 8,41 kWh  
 Data Apresentacao 09/11/2021  
 Proxima Leitura Prevista: 10/12/2021  
 RESIDE/RESIDENCIAL

### Informações Suplementares

ENERGIA ELETRICA CONSUMO 0,558810  
 Tarifas 0,558810  
 Tensao Contratada: 127 / 220 volts  
 Limite faixa adequada de Tensao: 117 - 133 / 202 - 231 volts

MES	10/21	09/21	08/21	07/21	06/21	05/21	04/21	03/21	02/21	01/21	12/20	11/20
CONS	306	217	319	276	273	257	386	325	259	330	353	321
PGTO			22/09	10/08	13/07	31/05	31/05	26/04	12/05	02/03	05/02	17/12

### Valores Faturados

NOTA FISCAL CONTA DE ENERGIA ELETRICA no. 221711965 Serie B  
 Emitida em 01/11/2021

Produto Descricao	Un.	Consumo	Valor Unitario	Valor Total	Base de Calculo	Aliq. ICMS
01 ENERGIA ELETRICA CONSUMO	kWh	269	0,856356	230,36	230,36	29,00%
02 ENERGIA CON B ESCASSEZ HID	kWh			16,46	16,46	29,00%
03 ENERGIA CONS. B. VERMELHA P2	kWh			42,06	42,06	29,00%
04 CONT ILUMIN PUBLICA MUNICIPI				40,00		
06 CRED VIOL. META CONT 09/2021				-1,42		
Base de Calculo do ICMS: 288,88			Valor ICMS: 83,76	Valor Total da Nota Fiscal: 327,46		

Reservado ao Fisco

4020.479F.A547.D1F7.0A7C.70FC.1EDA.A77C

L 20554/21, aliquota ICMS composta por 27% ICMS e 2% Fundo de Combate a Pobreza. INCLUSO NA FATURA PIS R\$ 2,96 E COFINS R\$ 13,66. CONFORME RES. ANEEL 130/2005. O Programa de Reducao Voluntaria de Consumo-Aneel dara desconto na fatura para quem economizar energia. Seu consumo medio foi de 308 kWh em 2020. Para ter o desconto, a meta de reducao e de 31 kWh/mes. Acesse [www.copel.com/prvc](http://www.copel.com/prvc)  
 A PARTIR DE 01/09: ADICIONAL BANDEIRA ESCASSEZ HIDRICA CONFORME RES-MME 3/2021  
 A qualquer tempo pode ser solicitado o cancelamento de valores nao relacionados a prestacao do servico de energia eletrica, como convenios e doacoes.  
 DEBITOS: 09/2021 R\$ 252,46  
 Periodos Band.Tarif.: Vermelha P2:09/10-31/10 Escas.Hidri:01/11-09/11

REPÚBLICA FEDERATIVA DO BRASIL  
 MINISTÉRIO DA INFRAESTRUTURA  
 DEPARTAMENTO NACIONAL DE TRÂNSITO  
 CARTEIRA NACIONAL DE HABILITAÇÃO

PR

NOME  
 DIEGO RENATO TOMASSONI

DOC. IDENTIDADE/ÓRG. EMISSOR/UF  
 93614038 SESP PR

CPF  
 060.101.629-71

DATA NASCIMENTO  
 05/06/1987

FILIAÇÃO  
 ROSANI TOMASSONI

PERMISSÃO ACC CAT. HAB.  
 AB

Nº REGISTRO  
 04919567554

VALIDADE  
 28/01/2025

1ª HABILITAÇÃO  
 13/04/2010

OBSERVAÇÕES

ASSINATURA DO PORTADOR  
*Diego Renato Tomassoni*

LOCAL  
 MARMELEIRO, PR

DATA EMISSÃO  
 29/01/2020

ASSINADO DIGITALMENTE  
 DEPARTAMENTO ESTADUAL DE TRÂNSITO

11022400531  
 PR917574930

PARANÁ

DENATRAN CONTRAN

VALIDA EM TODO O TERRITÓRIO NACIONAL  
 1979705970

QR-CODE



Documento assinado com certificado digital em conformidade com a Medida Provisória nº 2200-2/2001. Sua validade poderá ser confirmada por meio da comparação deste arquivo digital com o arquivo de assinatura (.p7s) no endereço: < <http://www.serpro.gov.br/assinador-digital> >.

SERPRO / DENATRAN



# MUNICÍPIO DE MARMELEIRO

ESTADO DO PARANÁ

## ANEXO I

### Ficha de Inscrição Concurso de Decoração Natalina

Marmeleiro – PR

Data de Inscrição: 30 / 11 / 2021.

**Categoria:**

Imóvel Residencial Urbano

Imóvel Residencial Rural

Dados do Imóvel Residencial Urbano ou Rural:

Endereço (rua ou Localidade rural) Ango da guarda n° \_\_\_\_\_

Bairro: interior

CEP.: \_\_\_\_\_

Responsável pela Decoração / Inscrição

Nome (legível): Sandra Joubert Machado

RG: \_\_\_\_\_ CPF: \_\_\_\_\_

Telefone: ( ) 999305820 Celular: ( ) 999094201

E-mail: \_\_\_\_\_

Declaro estar ciente do regulamento do Concurso de Natal do município de Marmeleiro, PR.

Sandra J. Machado  
Assinatura do responsável pela inscrição

**SERÃO INDEFERIDAS AS INSCRIÇÕES QUE NÃO APRESENTAREM ASSINATURA E PREENCHIMENTO CORRETO DOS DADOS SOLICITADOS.**







# MUNICÍPIO DE MARMELEIRO

ESTADO DO PARANÁ

146 R

## ANEXO III

### TERMO DE RENÚNCIA

Eu, \_\_\_\_\_ abaixo assinado, participante do Edital de Licitação na modalidade Concurso nº 002/2021, declaro na forma e sob as penas impostas na Lei nº 8.666/93, de 21 de junho de 1993, que não pretendo recorrer da decisão da Comissão de Julgadora e da Coordenação do Departamento de Educação e Cultura, que julgou os documentos de habilitação preliminar, renunciando, assim, expressamente, ao direito de recurso e ao prazo respectivo, e concordando, em consequência, com o curso de procedimento licitatório,.

\_\_\_\_\_, \_\_\_\_\_ de \_\_\_\_\_ de 2021.

\_\_\_\_\_  
(Assinatura e identificação do Participante)

CPF:

RG:



REPÚBLICA FEDERATIVA DO BRASIL

SECRETARIA DE ESTADO DA SEGURANÇA PÚBLICA  
E ADMINISTRAÇÃO PENITENCIÁRIA  
INSTITUTO DE IDENTIFICAÇÃO DO PARANÁ

RG: 9.995.654-2

POLEGAR DIREITO

ASSINATURA DO TITULAR  
Sandra Robert Mackels

CITADA

CARTEIRA DE IDENTIDADE



Copel Distribuição S.A.  
José Izidoro Biazzetto, 158 bl.C - Mossungué - Curitiba PR - CEP 81200-240  
CNPJ: 04.368.898/0001-06- IE 90.233.073-99 - IM 423.992-4



www.copel.com  
0800 51 00 116

VANDERLEI GUISI  
LIN RIO FRIA,  
RURAL DE MARMELEIRO  
MARMELEIRO - PR - 85615-000

CPF: 971.207.829-91

Responsavel pela manutencao da Iluminacao Publica:  
Município 4635258100

Mês de Referência

Outubro/2021

VENCIMENTO

25/10/2021

Unidade Consumidora

38010976

VALOR A PAGAR

R\$ 1.196,57

FAT-01-20212038464876-65

**DENUNCIE O FURTO DE FIOS! LIGUE 181.**

Informações Técnicas

Nº Medidor: 0400876106 / MONOFASICO RURAL

RURAL / CRIACAO DE FRANGOS P CORTE

Leitura Anterior	Leitura Atual	Medido	Constante de Multiplicação	Total Faturado	Consumo Médio Diário	Data de Emissão	Próxima Leitura Prevista
03/09/2021 16151	04/10/2021 17685	31 dias 1534 kWh	1	1534 kWh	49,48 kWh	18/10/2021	04/11/2021

Histórico de Consumo e Pagamento

Valores Faturados

Mês	kWh	Dt. Pgto.	Valor
09/2021	1454	17/09/2021	918,88
08/2021	5392	17/09/2021	3.320,06
07/2021	1027	13/09/2021	672,93
06/2021	981	21/07/2021	487,31
05/2021	4657	15/06/2021	2.151,68
04/2021	672	07/05/2021	347,75
03/2021	646	06/04/2021	298,15
02/2021	684	15/03/2021	348,41
01/2021	638	14/12/2020	238,57
12/2020	520	14/12/2020	568,55
11/2020	1235	23/10/2020	237,18
10/2020	507		

NOTA FISCAL/CONTA DE ENERGIA ELETRICA Nº. 216.417.105 SÉRIE - B

Emitida em: 01/10/2021

Produto Descrição	Unid.	Consumo	Valor Unitário	Valor Total	Base Cálculo	Aliq. ICMS
Energia Eletrica Consumo	kWh	1534	0,524329	804,32	0,00	,00%
Subsidio Tarifario				109,69	0,00	,00%
Energia Cons. B.Vermelha P2	kWh			232,25	0,00	,00%
Total - Preço (1)				1.146,26		
Acrescimo Moratorio				31,37		
Juros Conta Anterior				35,67		
Multa por Atraso no Pagamento				78,41		
Taxa Visita Tecnica				7,74		
Subsidio Tarifario Liquido				-102,88		
Total - Outros (2)				50,31		

Informações Complementares

ENERGIA ELET CONSUMO  
Tarifas  
0,491750

Tensão Contratada: 127/254 volts.  
Limite Adequado de Tensão: 117 a 133/234 a 267 volts.

Reaviso de Vencimento

Base de Cálculo do ICMS 0,00	Valor ICMS 0,00	Valor Total da Nota Fiscal R\$ 1.196,57
Reservado ao Fisco		
4E8C.F7C9.4AC6.F5DA.B059.7B78.FAFA.5C6F		

LEITURA NAO FORNECIDA - LMR. FATURADO: MEDIA - LEIT PLURIMENSAL  
Desconto Rural R\$ 102,88  
INCLUSO NA FATURA PIS R\$12,75 E COFINS R\$58,48 CONFORME RES. ANEEL 130/2005.  
A PARTIR DE 01/09: ADICIONAL BANDEIRA ESCASSEZ HIDRICA CONFORME RES-MME 3/2021  
A PARTIR DE 01/10/2021 - PIS/PASEP 1,13% e COFINS 5,19%.  
Atraso superior a 45dias sujeita inclusão no cadastro de inadimplentes CADIN/PR  
ALERTA: ECONOMIZE ENERGIA. BRASIL EM BANDEIRA DE ESCASSEZ HÍDRICA  
Agora é possível recorrer à Ouvidoria da Copel pelo Site ou Mobile.  
A qualquer tempo pode ser solicitado o cancelamento de valores não relacionados à prestação do serviço de energia elétrica, como convênios e doações.  
Periodos Band.Tarif.: Vermelha P2:04/09-04/10